

ALLA PREFETTURA DI TARANTO
AL PREFETTURA DI BARI
ALLA REGIONE PUGLIA SEZ. PIANIFICAZ. E PROGRAMMAZ. INFRASTRUTTURE PER LA MOBILITA'
ALLA PROVINCIA DI TARANTO
AL COMANDO DI POLIZIA STRADALE DI BARI
AL COMANDO DI POLIZIA STRADALE DI TARANTO
AL COMANDO PROVINCIALE DEI CARABINIERI DI TARANTO
ALLA STAZIONE CARABINIERI DI LOCOROTONDO
ALLA STAZIONE CARABINIERI DI MARTINA FRANCA
AL COMANDO DI POLIZIA MUNICIPALE DI TARANTO
AL COMANDO P.M. COMUNE LOCOROTONDO
AL COMANDO P.M. DI MARTINA FRANCA
ALLA CENTRALE OPERATIVA 118 BARI-BAT
ALLA CENTRALE OPERATIVA 118 TARANTO
AL COMUNE DI MARTINA FRANCA
AL COMUNE LOCOROTONDO
ALL' ACI DI TARANTO
ALL' A.T.I. BULFARO S.P.A. MURANO S.R.L. COSTRUZIONI GENERALI
ALL' IMPRESA GEOSCAR SRL
ALL' ANAS - TRASPORTI ECCEZIONALI
ALL' DIREZIONE CENTRALE ANAS RELAZIONI ESTERNE SERVIZIO STAMPA
ALL' SEGRETERIA COORD. TERRIT. AREA ADRIATICA ANAS
A BERNARDINO SASSO
A DONATO VITTI
A VITANTONIO IMPEDOVO

OGGETTO

Proroga, fino al giorno 31/03/2021, dell'Ordinanza n. 119/2020/BA Prot. CDG-0540783-U con oggetto:

Cantiere - Completamento, ammodernamento, potenziamento strada

*** Tratta SS 172 DEI TRULLI dal km 56+000 al km 60+530 Corsie: tutte Provvedimenti: divieto di**

Struttura Territoriale Puglia

Viale L. Einaudi, 15 - 70125 Bari - T [+39] 0805091111 - F [+39] 0805091437
Pec anas.puglia@postacert.stradeanas.it - www.stradeanas.it

Anas S.p.A. - Gruppo Ferrovie dello Stato Italiane

Società con socio unico soggetta all'attività di direzione e coordinamento di Ferrovie dello Stato Italiane S.p.A.

e concessionaria ai sensi del D.L. 138/2002 (convertito con L. 178/2002)

Sede Legale: Via Monzambano, 10 - 00185 Roma - T [+39] 06 44461 - F [+39] 06 4456224

Pec anas@postacert.stradeanas.it

Cap. Soc. € 2.269.892.000,00 - Iscr. R.E.A. 1024951 - P.IVA 2133681003 - C.F. 80208450587



sorpasso autoveicoli, limite di velocità 40Km/h

* Tratta SS 172 DEI TRULLI dal km 56+000 al km 59+200, Direzione Martina Franca, Corsie: di marcia, di sorpasso Provvedimenti: restringimento carreggiata sinistra

* Tratta SS 172 DEI TRULLI dal km 59+200 al km 60+100, Direzione Martina Franca, Corsie: di marcia, di sorpasso Provvedimenti: restringimento carreggiata destra

* Tratta SS 172 DEI TRULLI dal km 56+000 al km 60+100, Direzione Taranto, Corsie: di marcia Provvedimenti: chiusura al traffico

* Tratta SS 172 DEI TRULLI dal km 60+100 al km 60+530 Corsie: tutte Provvedimenti: restringimento carreggiata destra

SS 172 "dei Trulli" - Adeguamento ed ammodernamento in sede ed in variante - Costruzione della quarta corsia sull'Orimini Superiore tra i km 56+000 e 60+500 e Aste di penetrazione a Martina Franca. Istituzione della disciplina provvisoria del traffico veicolare con limite di velocità a 40 km/h con divieto di sorpasso dal km 56+000 al km 60+530.- Direzione Martina Franca: Restringimento della carreggiata stradale a sinistra dal km 56+000 al 59+200 -flusso veicolare nella sola la corsia di marcia; - Direzione Martina Franca: Restringimento della carreggiata stradale a destra dal km 59+200 al 60+100 - flusso veicolare nella sola la corsia di marcia; - Direzione Taranto Interdizione al traffico e deviazione del flusso veicolare sulla S.P. Ex 172 dal km 56+000 al km 60+100- Entrambe le direzioni, restringimento della Carreggiata stradale a destra dal km 60+100 al km 60+530 ad una sola corsia per senso di marcia.

Con riferimento all'oggetto, si trasmette l'Ordinanza n. **18/2021/BA**

ORDINANZA N. 18/2021/BA

RESPONSABILE STRUTTURA TERRITORIALE

VISTO

Vista l'Ordinanza Prot.CDG-0540783-U del 21/10/2020
Sentito il parere favorevole Responsabile Unico Procedimento
Sentito il parere favorevole Direttore Lavori

CONSIDERATO

Come da richiesta dell'ATI appaltatrice dei lavori inviata per mezzo pec in data 19/01/2021.

ORDINA

La Proroga dell'Ordinanza n.119/2020/BA fino al giorno 31/03/2021

RESPONSABILE STRUTTURA TERRITORIALE
(VINCENZO MARZI)

ALLA PREFETTURA DI TARANTO
AL PREFETTURA DI BARI
ALLA REGIONE PUGLIA SEZ. PIANIFICAZ. E PROGRAMMAZ. INFRASTRUTTURE PER LA MOBILITA'
ALLA PROVINCIA DI TARANTO
AL COMANDO DI POLIZIA STRADALE DI BARI
AL COMANDO DI POLIZIA STRADALE DI TARANTO
AL COMANDO PROVINCIALE DEI CARABINIERI DI TARANTO
ALLA STAZIONE CARABINIERI DI LOCOROTONDO
ALLA STAZIONE CARABINIERI DI MARTINA FRANCA
AL COMANDO DI POLIZIA MUNICIPALE DI TARANTO
AL COMANDO P.M. COMUNE LOCOROTONDO
AL COMANDO P.M. DI MARTINA FRANCA
ALLA CENTRALE OPERATIVA 118 BARI
ALLA CENTRALE OPERATIVA 118 TARANTO
AL COMUNE DI MARTINA FRANCA
AL COMUNE LOCOROTONDO
ALL' ACI DI TARANTO
ALL' A.T.I. BULFARO S.P.A. MURANO S.R.L. COSTRUZIONI GENERALI
ALL' IMPRESA GEOSCAR SRL
ALL' ANAS - TRASPORTI ECCEZIONALI
ALL' DIREZIONE CENTRALE ANAS RELAZIONI ESTERNE SERVIZIO STAMPA
ALL' SEGRETERIA COORD. TERRIT. AREA ADRIATICA ANAS
A BERNARDINO SASSO
A DONATO VITTI
A VITANTONIO IMPEDOVO

OGGETTO

Proroga, fino al giorno 31/01/2021, dell'Ordinanza n. 83/2020/BA Prot. CDG-0402655-P con oggetto:

Cantiere - Completamento, ammodernamento, potenziamento strada

*** Tratta SS 172 DEI TRULLI dal km 56+000 al km 60+530 Corsie: tutte Provvedimenti: divieto di**

Struttura Territoriale Puglia

Viale L. Einaudi, 15 - 70125 Bari - T [+39] 0805091111 - F [+39] 0805091437
Pec anas.puglia@postacert.stradeanas.it - www.stradeanas.it

Anas S.p.A. - Gruppo Ferrovie dello Stato Italiane

Società con socio unico soggetta all'attività di direzione e coordinamento di Ferrovie dello Stato Italiane S.p.A. e concessionaria ai sensi del D.L. 138/2002 (convertito con L. 178/2002)

Sede Legale: Via Monzambano, 10 - 00185 Roma - T [+39] 06 44461 - F [+39] 06 4456224
Pec anas@postacert.stradeanas.it
Cap. Soc. € 2.269.892.000,00 - Iscr. R.E.A. 1024951 - P.IVA 2133681003 - C.F. 80208450587



sorpasso autoveicoli, limite massimo di velocità 40Km/h

* Tratta SS 172 DEI TRULLI dal km 56+000 al km 59+200, Direzione Martina Franca, Corsie: di marcia, di sorpasso Provvedimenti: restringimento carreggiata sinistra

* Tratta SS 172 DEI TRULLI dal km 59+200 al km 60+100, Direzione Martina Franca, Corsie: di marcia, di sorpasso Provvedimenti: restringimento carreggiata destra

* Tratta SS 172 DEI TRULLI dal km 56+000 al km 60+100, Direzione Taranto, Corsie: di marcia Provvedimenti: chiusura al traffico

* Tratta SS 172 DEI TRULLI dal km 60+100 al km 60+530 Corsie: tutte Provvedimenti: restringimento carreggiata destra

SS 172 "dei Trulli" - Adeguamento ed ammodernamento in sede ed in variante - Costruzione della quarta corsia sull'Orimini Superiore tra i km 56+000 e 60+500 e Aste di penetrazione a Martina Franca. Istituzione della disciplina provvisoria del traffico veicolare con limite di velocità a 40 km/h con divieto di sorpasso dal km 56+000 al km 60+530.- Direzione Martina Franca: Restringimento della carreggiata stradale a sinistra dal km 56+000 al 59+200 -flusso veicolare nella sola la corsia di marcia; - Direzione Martina Franca: Restringimento della carreggiata stradale a destra dal km 59+200 al 60+100 - flusso veicolare nella sola la corsia di marcia; - Direzione Taranto Interdizione al traffico e deviazione del flusso veicolare sulla S.P. Ex 172 dal km 56+000 al km 60+100- Entrambe le direzioni, restringimento della Carreggiata stradale a destra dal km 60+100 al km 60+530 ad una sola corsia per senso di marcia.

Con riferimento all'oggetto, si trasmette l'Ordinanza n. **119/2020/BA**

ORDINANZA N. 119/2020/BA

RESPONSABILE STRUTTURA TERRITORIALE

VISTO

Vista l'Ordinanza Prot.CDG-0402655-P del 06/08/2020
Sentito il parere favorevole Direttore Lavori
Sentito il parere favorevole Responsabile Unico Procedimento

CONSIDERATO

Come da richiesta dell'impresa appaltatrice inviata per mezzo pec in data 19/10/2020.

ORDINA

La Proroga dell'Ordinanza n.83/2020/BA fino al giorno 31/01/2021

RESPONSABILE STRUTTURA TERRITORIALE

(VINCENZO MARZI)

Signed by VINCENZO MARZI

on 21/10/2020 15:59:32 CEST





ALLA PREFETTURA DI TARANTO
AL PREFETTURA DI BARI
ALLA REGIONE PUGLIA SEZ. PIANIFICAZ. E PROGRAMMAZ. INFRASTRUTTURE PER LA MOBILITA'
ALLA PROVINCIA DI TARANTO
AL COMANDO DI POLIZIA STRADALE DI BARI
AL COMANDO DI POLIZIA STRADALE DI TARANTO
AL COMANDO PROVINCIALE DEI CARABINIERI DI TARANTO
ALLA STAZIONE CARABINIERI DI LOCOROTONDO
ALLA STAZIONE CARABINIERI DI MARTINA FRANCA
AL COMANDO DI POLIZIA MUNICIPALE DI TARANTO
AL COMANDO P.M. COMUNE LOCOROTONDO
AL COMANDO P.M. DI MARTINA FRANCA
ALLA CENTRALE OPERATIVA 118 BARI
ALLA CENTRALE OPERATIVA 118 TARANTO
AL COMUNE DI MARTINA FRANCA
AL COMUNE LOCOROTONDO
ALL' ACI DI TARANTO
ALL' A.T.I. BULFARO S.P.A. MURANO S.R.L. COSTRUZIONI GENERALI
ALL' IMPRESA GEOSCAR SRL
ALL' ANAS - TRASPORTI ECCEZIONALI
ALL' DIREZIONE CENTRALE ANAS RELAZIONI ESTERNE SERVIZIO STAMPA
ALL' SEGRETERIA COORD. TERRIT. AREA ADRIATICA ANAS
A BERNARDINO SASSO
A DONATO VITTI
A VITANTONIO IMPEDOVO

OGGETTO

Cantiere - Completamento, ammodernamento, potenziamento strada

*** Tratta SS 172 DEI TRULLI dal km 56+000 al km 60+530 Corsie: tutte Provvedimenti: divieto di sorpasso autoveicoli, limite massimo di velocità 40Km/h**

Struttura Territoriale Puglia

Viale L. Einaudi, 15 - 70125 Bari - T [+39] 0805091111 - F [+39] 0805091437
Pec: anas.puglia@postacert.stradeanas.it - www.stradeanas.it

Anas S.p.A. - Gruppo Ferrovie dello Stato Italiane

Società con socio unico soggetta all'attività di direzione e coordinamento di Ferrovie dello Stato Italiane S.p.A. e concessionaria ai sensi del D.L. 138/2002 (convertito con L. 178/2002)

Sede Legale: Via Monzambano, 10 - 00185 Roma - T [+39] 06 44461 - F [+39] 06 4456224

Pec: anas@postacert.stradeanas.it

Cap. Soc. € 2.269.892.000,00 - Iscr. R.E.A. 1024951 - P.IVA 2133681003 - C.F. 80208450587



* Tratta SS 172 DEI TRULLI dal km 56+000 al km 59+200, Direzione Martina Franca, Corsie: di marcia, di sorpasso Provvedimenti: restringimento carreggiata sinistra

* Tratta SS 172 DEI TRULLI dal km 59+200 al km 60+100, Direzione Martina Franca, Corsie: di marcia, di sorpasso Provvedimenti: restringimento carreggiata destra

* Tratta SS 172 DEI TRULLI dal km 56+000 al km 60+100, Direzione Taranto, Corsie: di marcia Provvedimenti: chiusura al traffico

* Tratta SS 172 DEI TRULLI dal km 60+100 al km 60+530 Corsie: tutte Provvedimenti: restringimento carreggiata destra

SS 172 "dei Trulli" - Adeguamento ed ammodernamento in sede ed in variante - Costruzione della quarta corsia sull'Orimini Superiore tra i km 56+000 e 60+500 e Aste di penetrazione a Martina Franca. Istituzione della disciplina provvisoria del traffico veicolare con limite di velocità a 40 km/h con divieto di sorpasso dal km 56+000 al km 60+530.- Direzione Martina Franca: Restringimento della carreggiata stradale a sinistra dal km 56+000 al 59+200 -flusso veicolare nella sola la corsia di marcia; - Direzione Martina Franca: Restringimento della carreggiata stradale a destra dal km 59+200 al 60+100 - flusso veicolare nella sola la corsia di marcia; - Direzione Taranto Interdizione al traffico e deviazione del flusso veicolare sulla S.P. Ex 172 dal km 56+000 al km 60+100- Entrambe le direzioni, restringimento della Carreggiata stradale a destra dal km 60+100 al km 60+530 ad una sola corsia per senso di marcia.

Con riferimento all'oggetto, si trasmette l'Ordinanza n. **83/2020/BA**

ORDINANZA N. 83/2020/BA

RESPONSABILE STRUTTURA TERRITORIALE

PREMESSO

Premesso che in data 02/07/2018 sono stati consegnati i lavori in oggetto indicati. Premesso che nell'ambito dei "Lavori di adeguamento ed ammodernamento in sede ed in variante - Costruzione della quarta corsia sull'Orimini Superiore tra i km 56+000 e 60+500 e Aste di penetrazione a Martina Franca" è previsto l'allargamento a 4 corsia dell'attuale sede tra i km 56+000 e 60+530

VISTO

- il D.L. n. 285 del 30.04.1992 art. 5 comma 3 e art. 6 comma 4a e 4b;
- il Regolamento di Esecuzione approvato con D.P.R. del 16/12/1992 n. 495;
- il Progetto dei Lavori di adeguamento ed ammodernamento in sede ed in variante - Costruzione della quarta corsia sull'Orimini Superiore tra i km 56+000 e 60+500 e Aste di penetrazione a Martina Franca;
- la richiesta inviata per mezzo pec il 04/08/2020, corredata dai relativi elaborati progettuali, con cui l'Appaltatore A.T.I. Bulfaro S.P.A. - Murano S.r.l. Costruzioni Generali ha chiesto l'emissione della presente ordinanza;
- Informata l'Area Gestione Rete;
- il parere favorevole del C.S.E., del Direttore dei Lavori e del Responsabile del Procedimento e Responsabile Progettazione e Esecuzione Lavori;
- La procura del 01/10/2019, repertorio n. 84133

CONSIDERATO

Considerato che per l'esecuzione dei suddetti lavori si rende necessario procedere alla regolamentazione del traffico con i seguenti provvedimenti. - Istituzione della disciplina provvisoria del traffico veicolare con limite di velocità a 40 km/h con divieto di sorpasso dal km 56+000 al km 60+530. - Direzione Martina Franca: Restringimento della carreggiata stradale a sinistra dal km 56+000 al 59+200 -flusso veicolare nella sola corsia di marcia;- Direzione Martina Franca: Restringimento della carreggiata stradale a destra dal km 59+200 al 60+100 - flusso veicolare nella sola la corsia di marcia; - Direzione Taranto Interdizione al traffico e deviazione del flusso veicolare sulla S.P. Ex 172 dal km 56+000 al km 60+100;- Entrambe le direzioni, restringimento della Carreggiata stradale dal km 60+100 al km 60+530 ad una sola corsia per senso di marcia.I suddetti provvedimenti saranno disciplinati con l'adeguata segnaletica di cantiere, come da elaborati grafici allegati, al fine di poter eseguire i lavori in condizione di sicurezza sia del traffico veicolare, sia degli operai addetti alle lavorazioni;

ORDINA

- * divieto di sorpasso per autoveicoli, limite massimo di velocità di 40km/h su SS 172 DEI TRULLI dal km 56+000 al km 60+530 su tutte le corsie a partire dalle ore 15:00 del 07/08/2020 fino alle ore 18:00 del 13/11/2020; interesserà tutti gli utenti.
- * restringimento carreggiata sinistra su SS 172 DEI TRULLI dal km 56+000 al km 59+200, Direzione Martina Franca, su corsia di marcia, corsia di sorpasso a partire dalle ore 15:00 del 07/08/2020 fino alle ore 18:00 del 13/11/2020; interesserà tutti gli utenti.
- * restringimento carreggiata destra su SS 172 DEI TRULLI dal km 59+200 al km 60+100, Direzione Martina Franca, su corsia di marcia, corsia di sorpasso a partire dalle ore 15:00 del 07/08/2020 fino alle ore 18:00 del 13/11/2020; interesserà tutti gli utenti.
- * chiusura al traffico su SS 172 DEI TRULLI dal km 56+000 al km 60+100, Direzione Taranto, su corsia di marcia a partire dalle ore 15:00 del 07/08/2020 fino alle ore 18:00 del 13/11/2020; interesserà tutti gli utenti.
- * restringimento carreggiata destra su SS 172 DEI TRULLI dal km 60+100 al km 60+530 su tutte le corsie a partire dalle ore 15:00 del 07/08/2020 fino alle ore 18:00 del 13/11/2020; interesserà tutti gli utenti.

Di eseguire i seguenti provvedimenti- Lungo la S.S. 172 "dei trulli" dal km 56+000 al km 60+530 venga istituito la disciplina provvisoria del traffico veicolare con limite di velocità a 40 km/h e divieto di sorpasso - Direzione Martina Franca: Restringimento della carreggiata stradale a sinistra dal km 56+000 al 59+200 -flusso veicolare nella sola la corsia di marcia- - Direzione Martina Franca: Restringimento della carreggiata stradale a destra dal km 59+200 al 60+100 - flusso veicolare nella sola la corsia di marcia; - Direzione Taranto Interdizione al traffico e deviazione del flusso veicolare sulla S.P. Ex 172 dal km 56+000 al km 60+100 - Entrambe le direzioni, restringimento della Carreggiata stradale dal km 60+100 al km 60+530 ad una sola corsia per senso di marcia.Nel corso dei lavori, l'impresa aggiudicataria, provvederà alla segnalazione, a norma del vigente codice della strada delle eventuali deviazioni e/o restringimenti temporanei che si renderanno necessari;Tali limitazioni e divieti avranno efficacia a partire dalle ore 15:00 del 07/08/2020 e sino alle ore 18:00 del giorno di ultimazione delle lavorazioni in questione prevista per il 13/11/2020.Le suddette limitazioni del traffico comportano un incremento stimato dei tempi di percorrenza pari a 10 minuti.La presente ordinanza sarà resa nota al pubblico, con l'installazione, secondo le norme previste dal Nuovo Codice della Strada emanato con D.Lvo n. 285 del 30/04/1992, dal relativo regolamento e dal Decreto Ministeriale 10 Luglio 2002 della prescritta segnaletica, la cui installazione è interamente a carico della A.T.I. Bulfaro S.P.A. - Murano S.r.l. Costruzioni Generali, con sede Zona Industriale, snc - 85038 Senise (PZ), che resta unica responsabile per i danni a persone o cose che dovessero verificarsi per mancanza, insufficienza od inadeguatezza di segnalazione dei lavori e del cantiere anche in ore notturne con segnaletica luminosa, sollevando l'ANAS ed il personale da essa dipendente da qualsiasi pretesa o molestia anche giudiziaria.E' fatto obbligo inoltre all'A.T.I. Bulfaro S.P.A. - Murano S.r.l. Costruzioni Generali della manutenzione e sorveglianza della suddetta segnaletica orizzontale e verticale. L'A.T.I. ha altresì l'obbligo di regolare il traffico con idoneo personale tecnico nell'eventualità del passaggio dei mezzi di soccorso o adibiti a particolari urgenze o in caso di particolare intensità di traffico e che tali limitazioni verranno segnalate

dalla segnaletica di obbligo e di prescrizione secondo le norme previste dal Nuovo Codice della Strada e dal relativo regolamento d'attuazione. A.T.I. Bulfaro S.P.A. – Murano S.r.l. Costruzioni Generali ha comunicato che i Responsabili del cantiere e della segnaletica di cui alla presente ordinanza sono il Geom. Fabio Guarino - Cell. 348 4413295 e il Sig. Vito Lecce – Cell. 380 4123865.

RESPONSABILE STRUTTURA TERRITORIALE

(VINCENZO MARZI)

Signed by VINCENZO MARZI

on 06/08/2020 10:45:32 CEST



TEMPI DI PERCORRENZA

Strada	Km iniziale	Km finale	Direzione	Corsia	Incremento tempi di percorrenza
SS172	56+000	60+530	entrambe	tutte le corsie	5m
SS172	56+000	59+200	decescente	corsia di marcia, corsia di sorpasso	5m
SS172	59+200	60+100	decescente	corsia di marcia, corsia di sorpasso	5m
SS172	56+000	60+100	crescente	corsia di marcia	10m
SS172	60+100	60+530	entrambe	tutte le corsie	5m

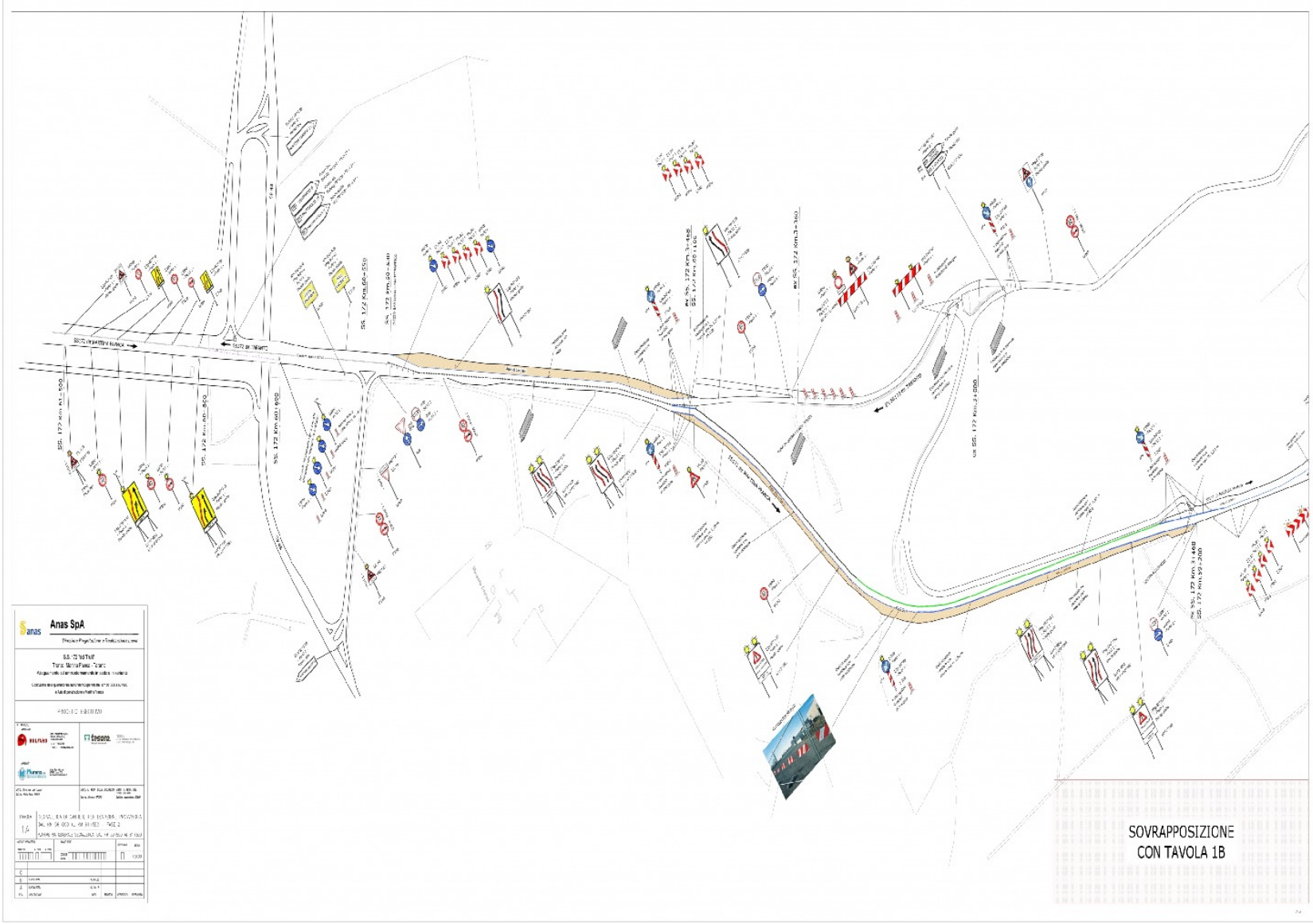

Anas SpA
 Direzione Regionale Calabria, Crotone

SS.127 Val Turci
 Tratto 0+000 - 3+000
 CANTIERE DI SPORTELLO CALABRO, CROTONE

PROGETTO: 1.2 - 1.2.1 (1/2019)

011. 97 56 56 21 (11) 01. 96
 011. 97 56 56 21 (11) 01. 96
 011. 97 56 56 21 (11) 01. 96

1) 2) 3) 4) 5)
 A) B) C) D) E)

SOVRAPPOSIZIONE
 CON TAVOLA 1B

Atas SpA
 Società per Azioni
 Via S. Maria della Pace, 119 - 00187 Roma (RM)
 Tel. +39 06 47811 - Fax +39 06 47812

Atas SpA
 Società per Azioni
 Via S. Maria della Pace, 119 - 00187 Roma (RM)
 Tel. +39 06 47811 - Fax +39 06 47812

Atas SpA
 Società per Azioni
 Via S. Maria della Pace, 119 - 00187 Roma (RM)
 Tel. +39 06 47811 - Fax +39 06 47812

Atas SpA
 Società per Azioni
 Via S. Maria della Pace, 119 - 00187 Roma (RM)
 Tel. +39 06 47811 - Fax +39 06 47812

Atas SpA
 Società per Azioni
 Via S. Maria della Pace, 119 - 00187 Roma (RM)
 Tel. +39 06 47811 - Fax +39 06 47812

**SOVRAPPOSIZIONE
 CON TAVOLA IA**

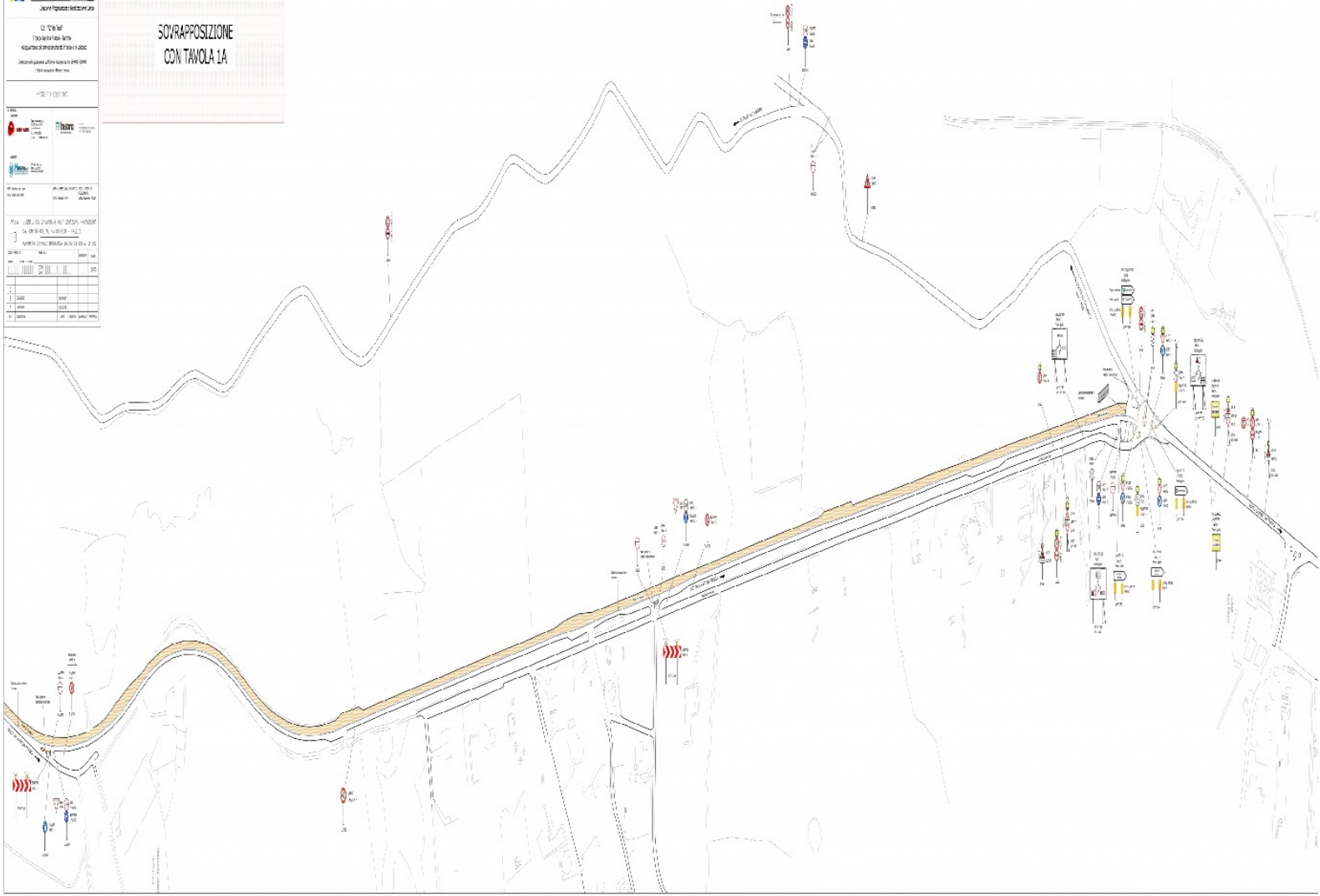

PROGETTO ESECUTIVO

INPSI 					
ANOP 					
1994 - Impresa con licenza 04/04/1994 - 04/04/2014		1992 - A. ESP. DELLA STRADA 04/04/1992 - 04/04/2014		1970 - L. ESP. DEL PROCESSIONE 04/04/1970 - 04/04/2014	

TAVOLA 2
 SEGNALETICA DI CARITERE PER DEMARCAZIONE PROVVISORIA
 DAL KM 55+300 AL KM 63+900 - FASE 2
 PLANIMETRIA GENERALE CON INDIVIDUAZIONE PUNTI CRITICI

COLORE	INTELLIGIBILITÀ	INTELLIGIBILITÀ	INTELLIGIBILITÀ	INTELLIGIBILITÀ	INTELLIGIBILITÀ	INTELLIGIBILITÀ	INTELLIGIBILITÀ	INTELLIGIBILITÀ	INTELLIGIBILITÀ	INTELLIGIBILITÀ	INTELLIGIBILITÀ
C											
D	ENSC/DIE										
A	ENSC/DIE										
FG	REG/DIC	GR	REG/DIC	FG/DIC	4P/REG/DIC						

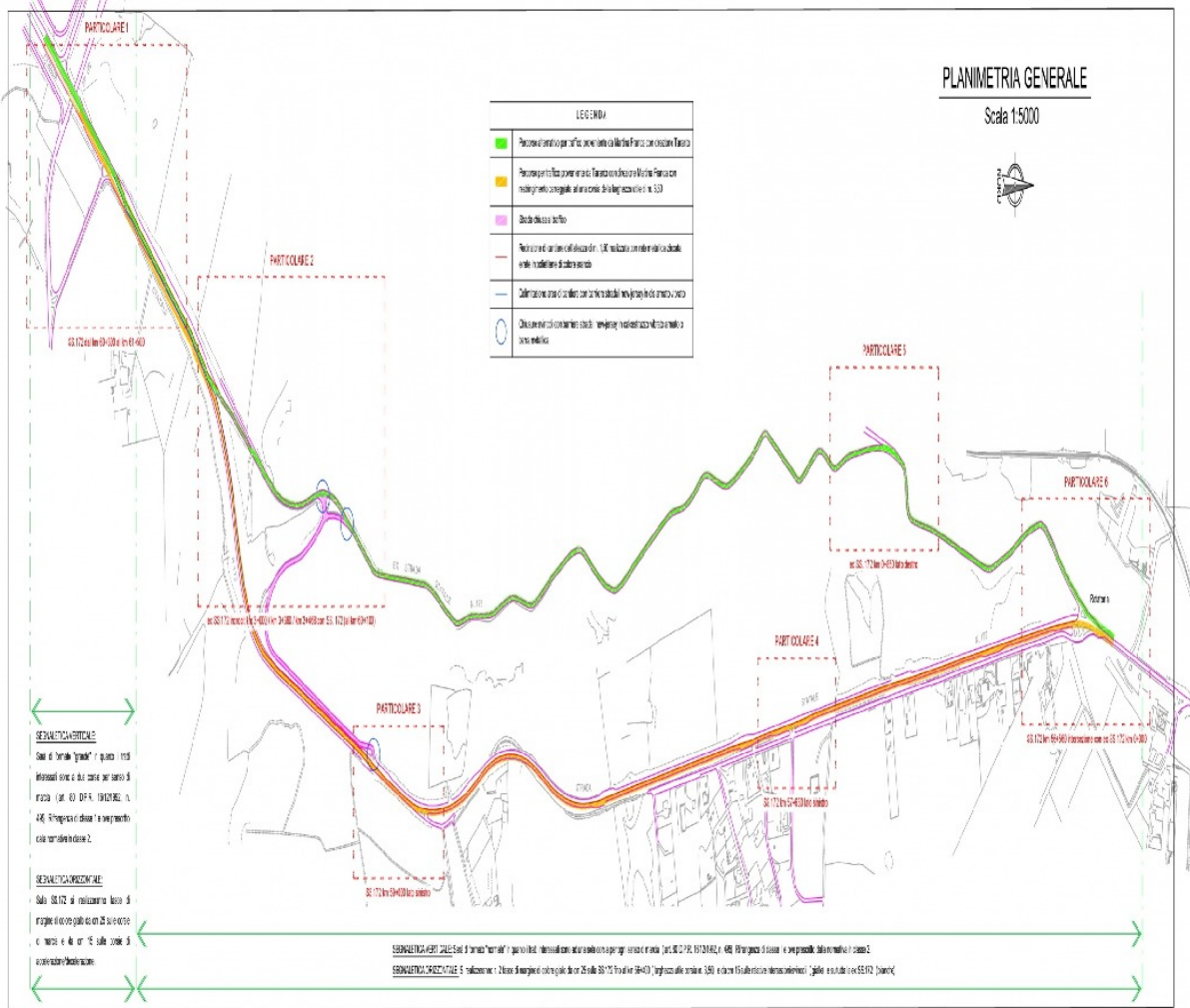



Anas SpA

Direzione Progettazione e Realizzazione Lavori

S.S. 172 "dei Trulli"
 Tronco: Martina Franca - Taranto
 Adeguamento ed ammodernamento in sede e in variante
 Costruzione della quarta corsia sull'Orimini Superiore tra i km 56+000 e 60+500
 e Aste di penetrazione a Martina Franca

PROGETTO ESECUTIVO

ATI IMPRESE:

MANDATARIA



BULFARO

Zona Industriale s.n.c.
 85038 Senise (PZ)
 www.bulfaro.com
 P.I. 01178170765
 e-mail : Info@bulfaro.com

MANDANTE



Murano s.r.l.
 Costruzioni Generali

C/da San Vito, snc
 87040 Luzzi (CS)
 www.muranocostruzioni.it

VISTO: Direttore dei Lavori

Dott. Ing. Pietro Paolo ROMITA

VISTO: IL RESP. DELLA SICUREZZA

Dott. Ing. Giuseppe STOLFO

VISTO: IL RESP. DEL PROCEDIMENTO

Dott. Ing. Massimiliano FIDENZI

TAVOLA

3

SEGNALETICA DI CANTIERE PER DEVIAZIONE PROVVISORIA
 DAL KM 56+000 AL KM 61+500 – FASE 2

PARTICOLARI PUNTI CRITICI

CODICE PROGETTO

PROGETTO L.V. PROG. N. PROG.

<input type="text"/>	<input type="text"/>	<input type="text"/>
----------------------	----------------------	----------------------

NOME FILE

CODICE ELAB.

REVISIONE

SCALA:

2

C					
B					
A	EMISSIONE	03/08/2020			
REV.	DESCRIZIONE	DATA	REDATTO	VERIFICATO	APPROVATO

S.S. 172 dir. Martina Franca: Chiusura della corsia di sorpasso su carreggiata a due corsie
Riferimento: Tavola 17 del Decreto Ministeriale del 10 luglio 2002

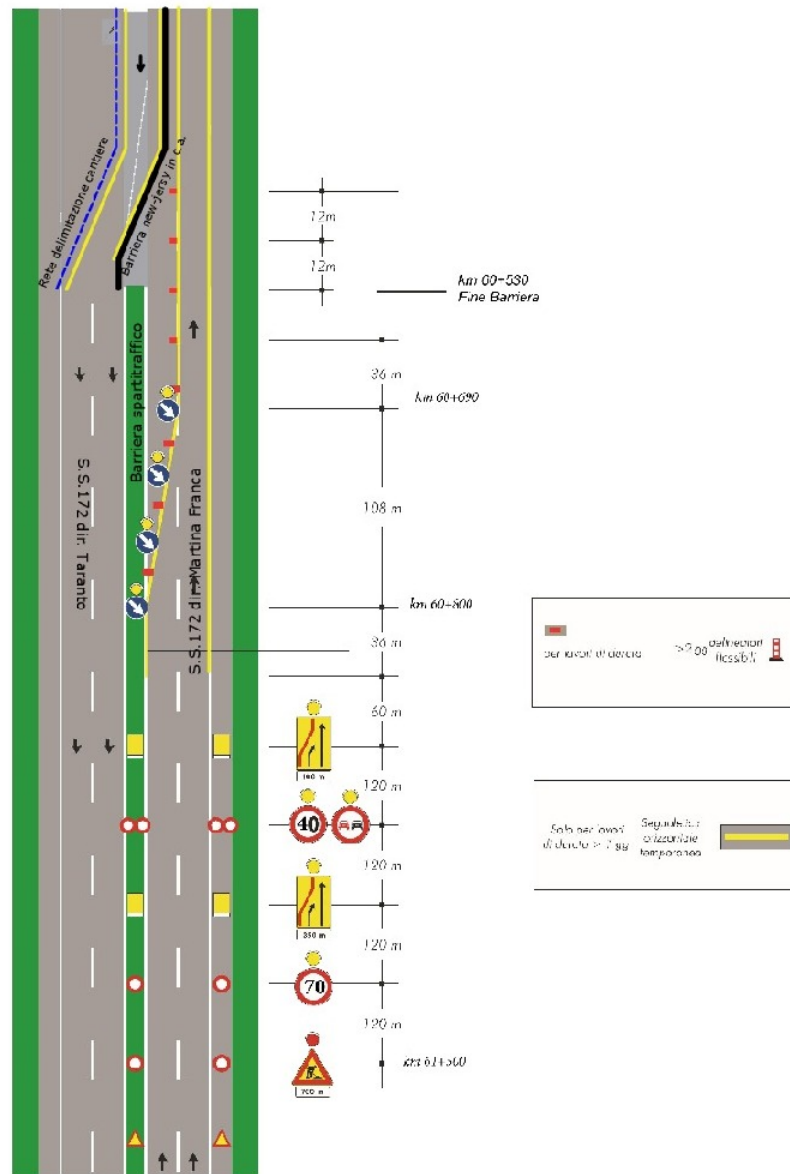

PARTICOLARE 1 - Fuori scala

SS. 172 dal km 60+300 al km 61+500

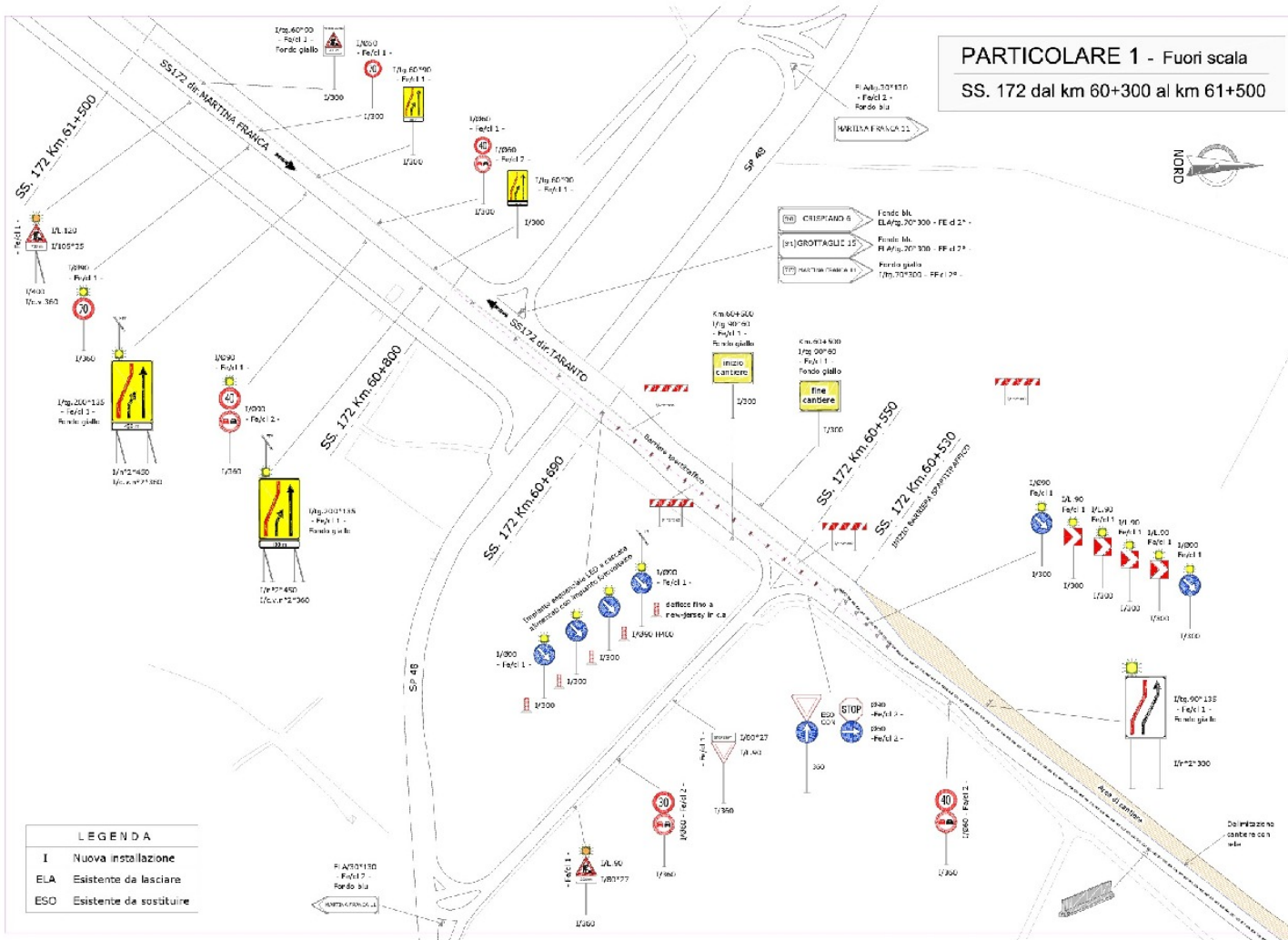

LEGENDA	
I	Nuova installazione
ELA	Esistente da lasciare
ESO	Esistente da sostituire

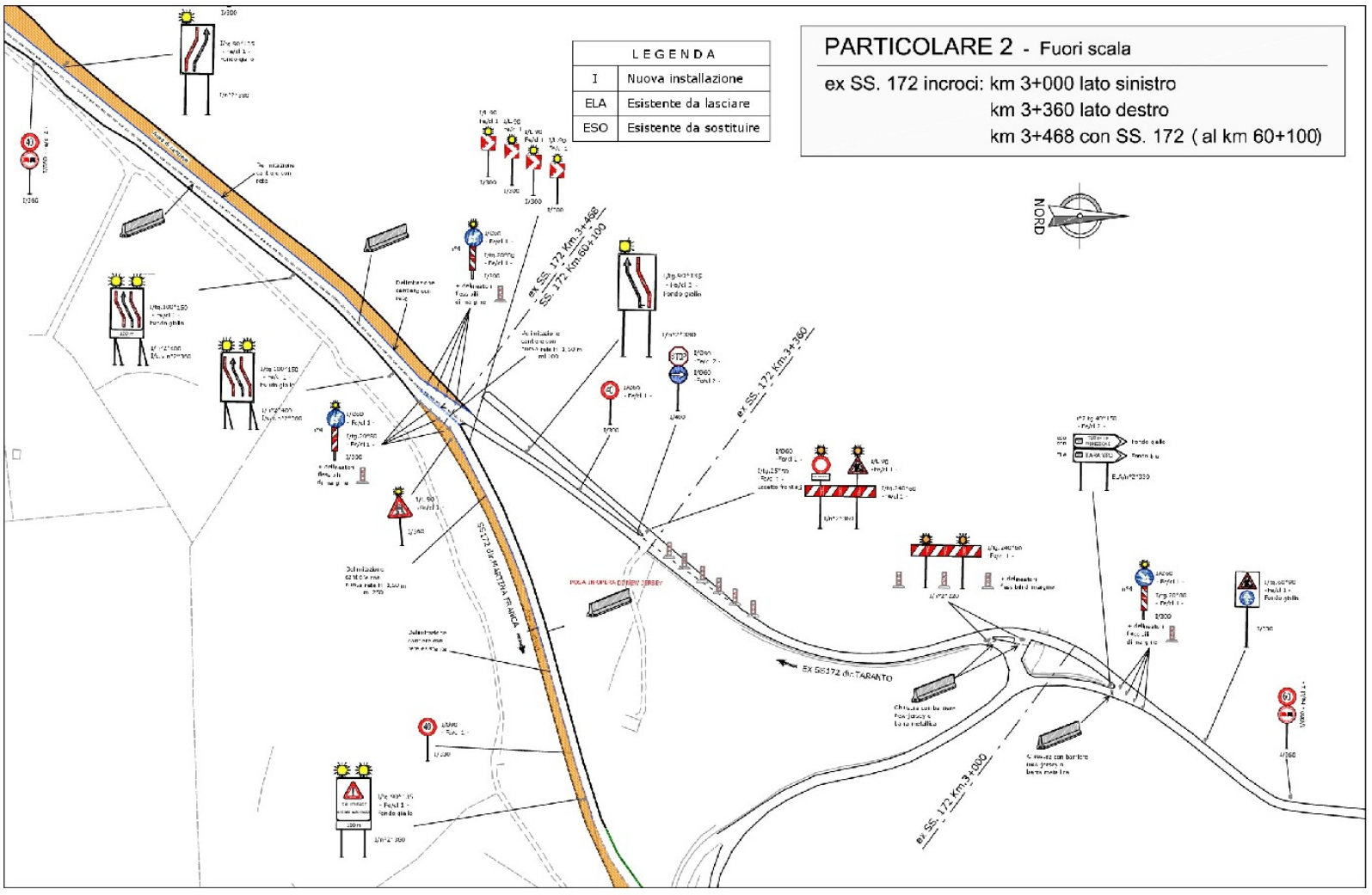

LEGENDA	
I	Nuova installazione
ELA	Esistente da lasciare
ESO	Esistente da sostituire

PARTICOLARE 2 - Fuori scala
 ex SS. 172 incroci: km 3+000 lato sinistro
 km 3+360 lato destro
 km 3+468 con SS. 172 (al km 60+100)

LEGENDA	
I	Nuova installazione
ELA	Esistente da lasciare
ESO	Esistente da sostituire

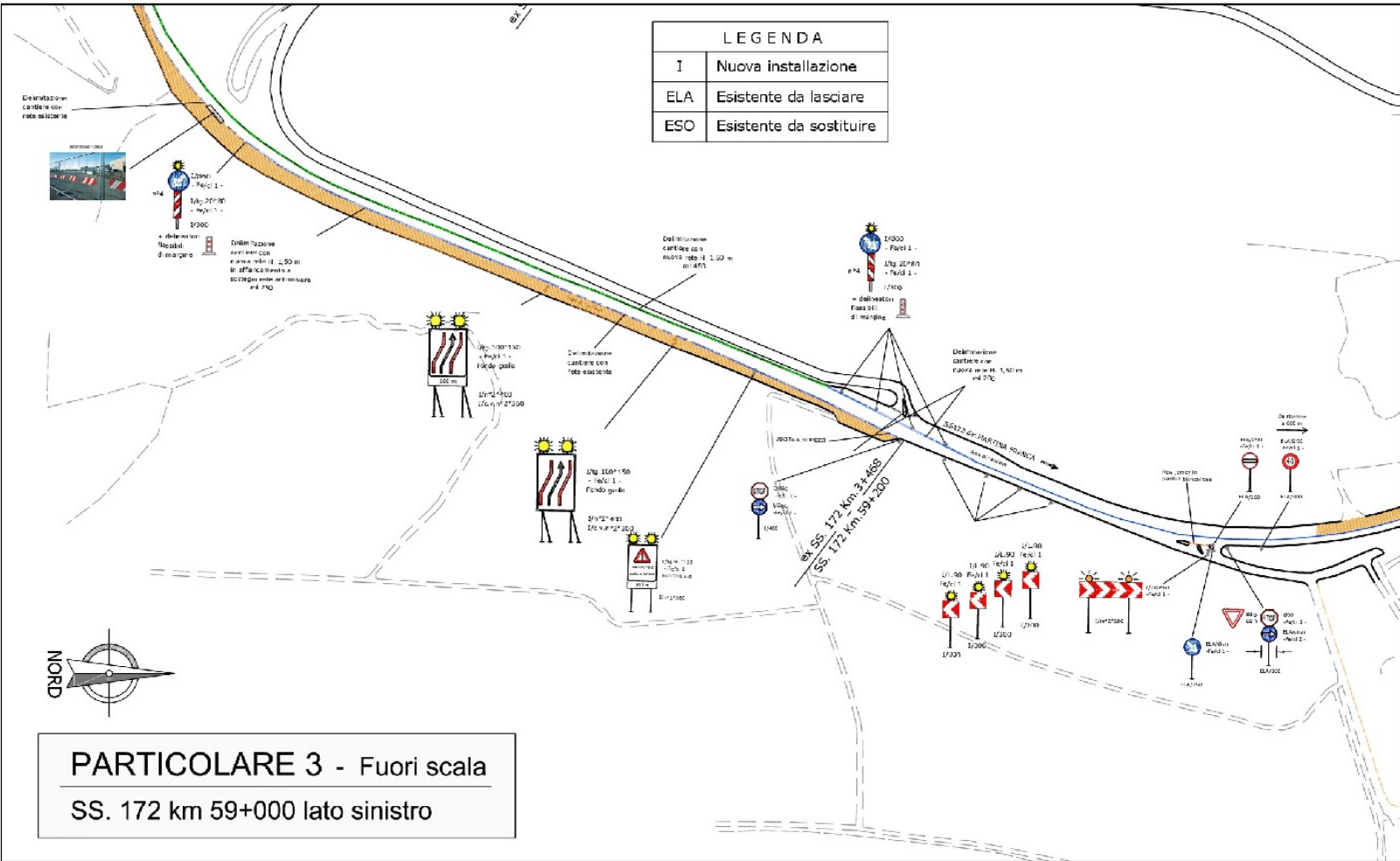

PARTICOLARE 3 - Fuori scala
 SS. 172 km 59+000 lato sinistro

PARTICOLARE 4 - Fuori scala

SS. 172 km 57+630 lato sinistro

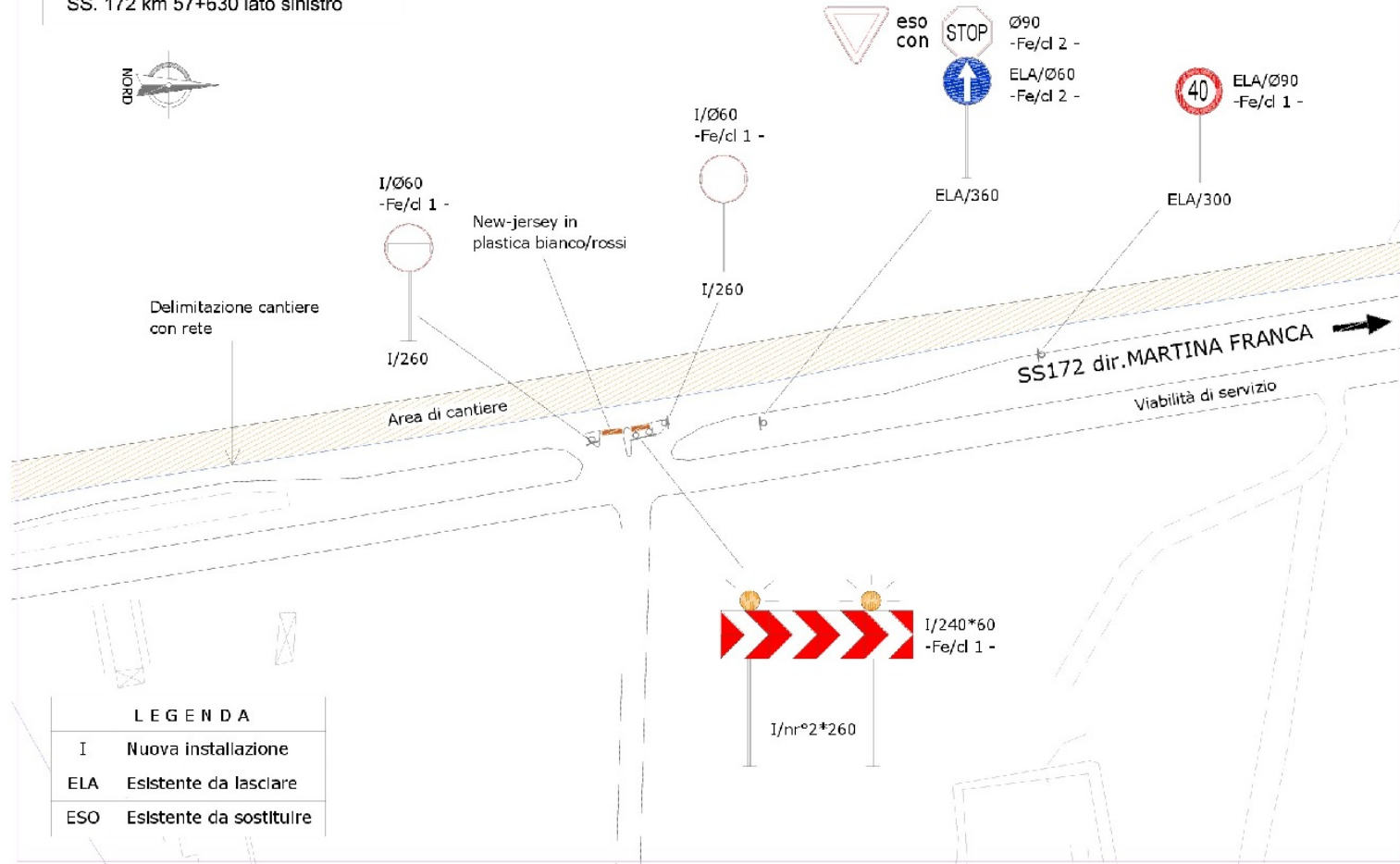

LEGENDA

I	Nuova installazione
ELA	Esistente da lasciare
ESO	Esistente da sostituire

LEGENDA	
I	Nuova installazione
ELA	Esistente da lasciare
ESO	Esistente da sostituire

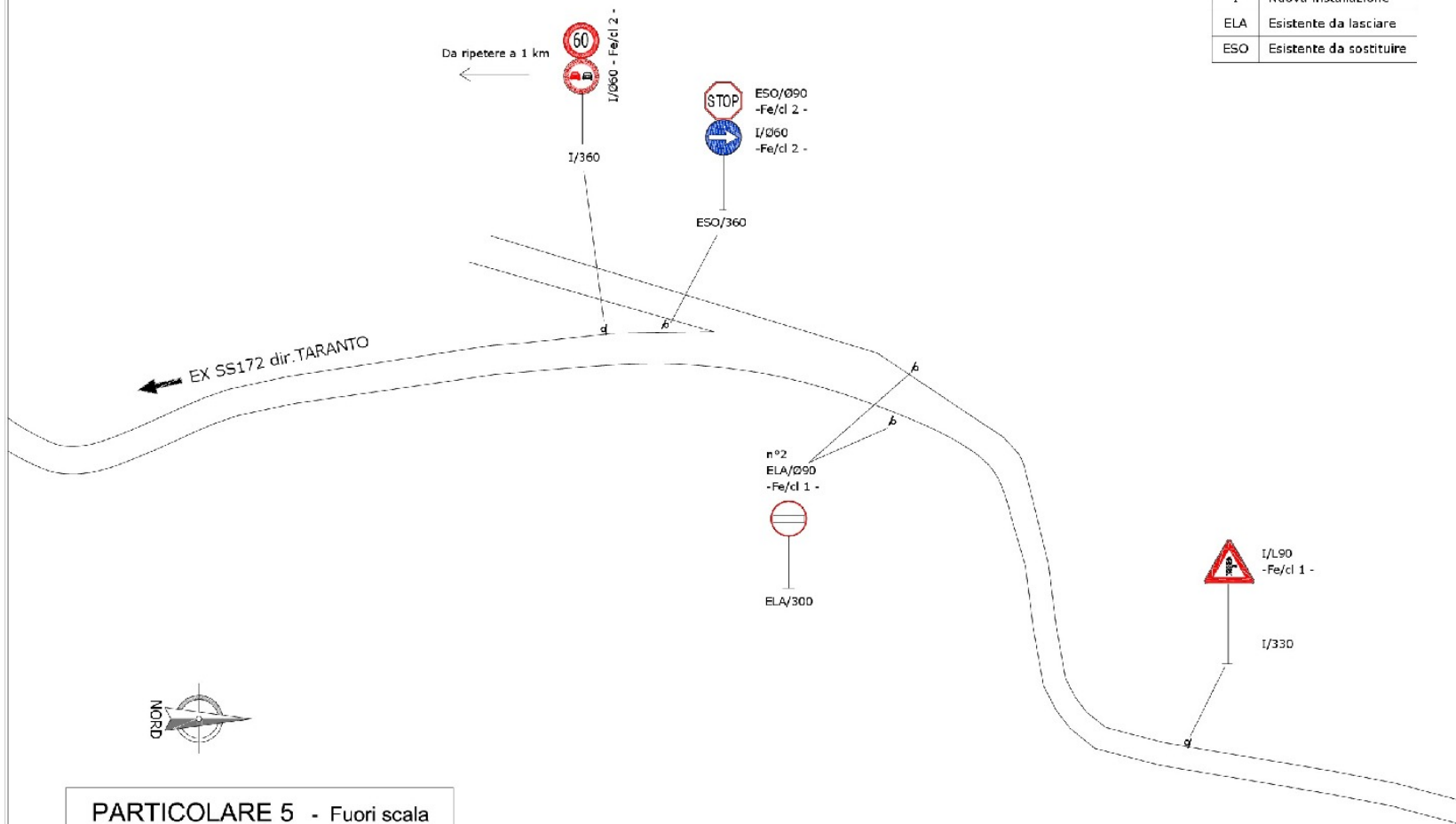

PARTICOLARE 5 - Fuori scala
ex SS. 172 km 0+850 lato destro

LEGENDA	
I	Nuova installazione
ELA	Esistente da lasciare
ESO	Esistente da sostituire

PARTICOLARE 6 - Fuori scala
 SS. 172 km 56+560 intersezione con ex SS 172 km 0+000

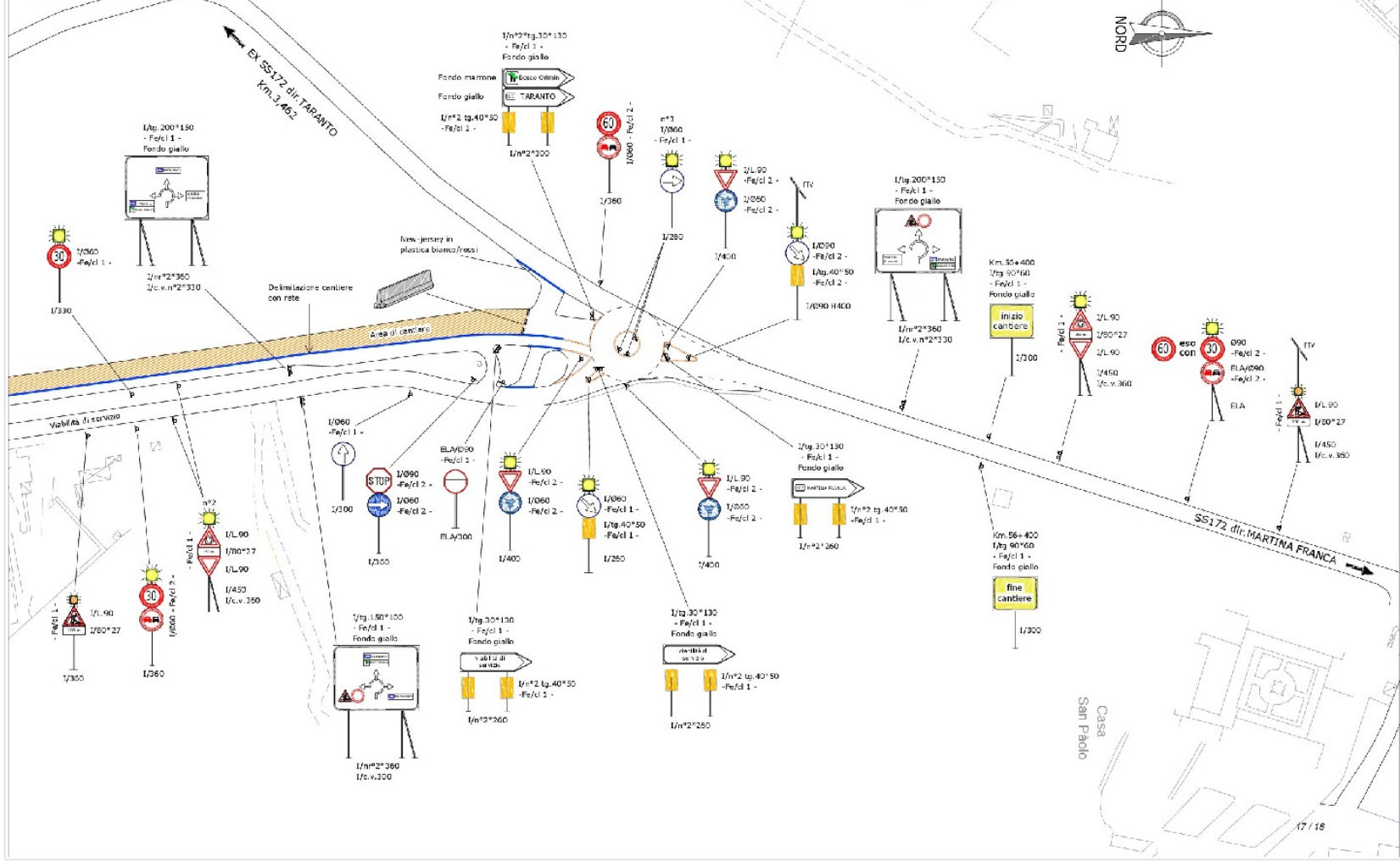

PARTICOLARE ROTATORIA - Scala 1:50

SS. 172 km 56+560 intersezione con ex SS 172 km 0+000

