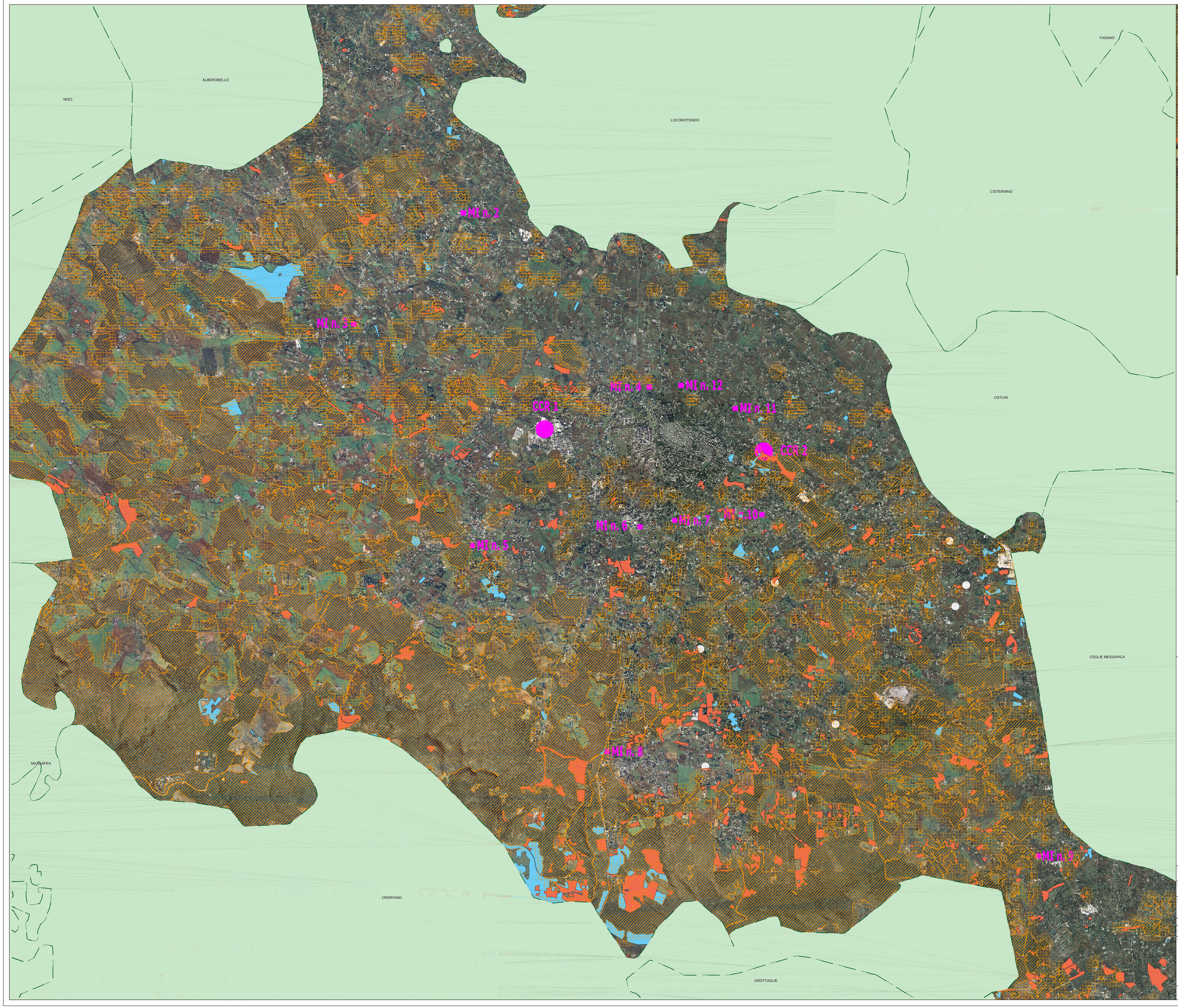

Dettaglio Centro stradale di raccolta in c.da Scattapignata - 1:2.000

LEGENDA

- Fascia rispetto boschi - 100 m
- Pascoli_naturali
- Formazioni arbustive
- Aree_umide
- BP_142_I
- Boschi

- CCR - Centro comunale di raccolta esistente da adeguare
- MI - Centro di raccolta stradale nuovo
- Indica area di potenziale futuro ampliamento della rete di raccolta

LEGENDA OPERE IN PROGETTO

MI n. 1 - C.da Capitolo a tergo ex scuola comunale
MI n. 2 - C.da Motolese a tergo ex scuola comunale
MI n. 3 - C.da Carpari zona scuola comunale, tabaccaio, ex scuoia media
MI n. 4 - Via Cupa in pertinenza dello Stadio Comunale
MI n. 6 - C.da Pergolo a tergo piscina comunale
MI n. 7 - C.da Santoro in relitto stradale provinciale
MI n. 8 - C.da San Paolo, in relitto stradale comunale
MI n. 9 - C.da Specchia Tarantina in area ex scuola comunale
MI n. 10 - C.da Madonna del Rosario in area comunale
MI n. 11 - Via Cisternino in pertinenza della viabilità di servizio strada p.le
MI n. 12 - C.da Cappuccini a tergo ex scuola comunale

COMUNE DI MARTINA FRANCA
PROVINCIA DI TARANTO
ARO TA 2

Assessorato all'Ecologia e Ambiente

Infrastrutturazione della rete di raccolta differenziata nell'agro ed adeguamento dei Centri Comunali di raccolta esistenti

Progetto Preliminare

TAVOLA 14	Inquadramento della rete di raccolta su PPTR Componente Botanico Vegetazionale				
SCALA 1:25.000					
DATA Novembre 2013	3				
	2				
	1				
	0	PROGETTO PRELIMINARE			
NOME FILE:	REV.	DESCRIZIONE	Redatto	Verificato	Approvato

PROGETTISTA	IMPRESA	DIREZIONE LAVORI	RUP
UTC Martina Franca			