

IMPRESE PARTECIPANTI:



**AMBITO DI RACCOLTA OTTIMALE N.2 – PROVINCIA DI TARANTO**  
Comuni di Crispiano, Laterza, Martina Franca, Mottola, Palagianello, Statte

## PIANI DI RACCOLTA

Servizi di raccolta e trasporto dei rifiuti solidi urbani, dei servizi di igiene urbana e complementari nei comuni ricadenti nell'Ambito di Raccolta Ottimale N. 2 della Provincia di Taranto

CIG:  
**B268FFD0FF**



RIEPILOGO

AMBITO TERRITORIALE

| ARO TA 2

COMUNE

- | CRISPIANO
- | LATERZA
- | MARTINA FRANCA
- | MOTTOLA
- | PALAGIANELLO
- | STATTE

UTENZE

| DOMESTICHE: 6.044  
| NON DOMESTICHE: 687

CENTRO DI RACCOLTA

| STRADA PROVINCIALE 48

MODALITÀ RACCOLTA

| PORTA A PORTA

AREE DI RACCOLTA

- | CENTRO STORICO
- | CENTRO URBANO
- | AGRO

CALENDARIO (AREA URBANA)

- L** ORGANICO
- M** NON DIFFERENZIABILE | VETRO <sup>1/15</sup>
- M** ORGANICO
- G** PLASTICA & METALLI
- V** CARTA & CARTONE
- S** ORGANICO

CALENDARIO (AGRO)

- L** -
- M** NON DIFF. <sup>1/15</sup> | VETRO <sup>1/15</sup>
- M** -
- G** PLASTICA & METALLI <sup>1/15</sup>
- V** CARTA & CARTONE <sup>1/15</sup>
- S** -

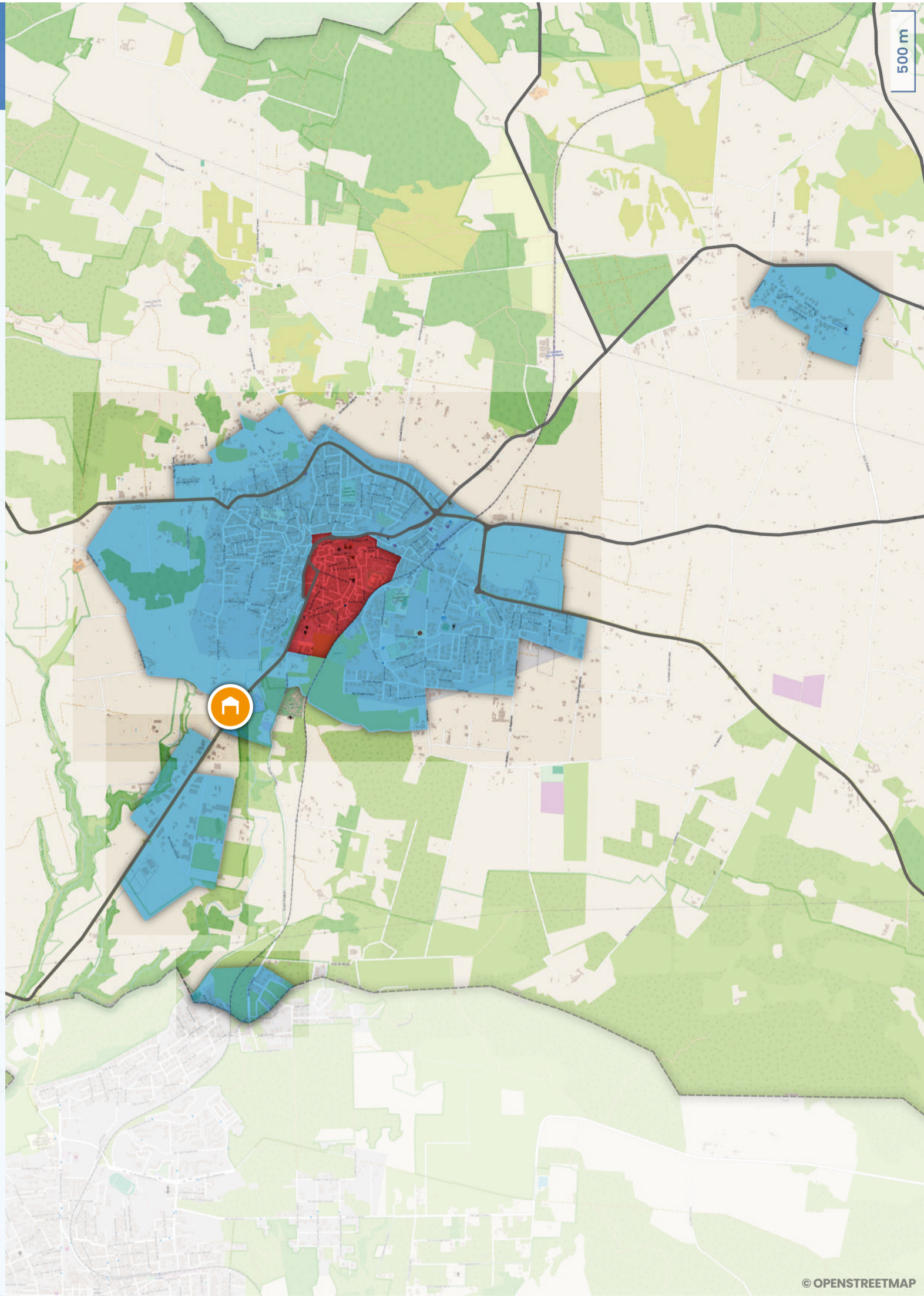

© OPENSTREETMAP

ORGANIZZAZIONE DELLE SQUADRE OPERATIVE PER LE PRINCIPALI FRAZIONI DI RACCOLTA

AREA	MODALITÀ	UTENZE	ORARIO	FRAZIONE	N. SQUADRE	SQUADRA "TIPO"	MEZZI UTILIZZATI
● ● ●	PAP	UD & UND	MATTINA	NON DIFF, PL & MT, CARTA	3	1 OPERATORE	PORTER 2,5 m <sup>3</sup>
● ● ●	PAP	UD & UND	MATTINA	NON DIFF, PL & MT, CARTA	4	1 OPERATORE	COSTIPATORE 5 m <sup>3</sup>
● ● ●	PAP	UD & UND	MATTINA	NON DIFF, PL & MT, CARTA	1	1 AUTISTA + 1 OPERATORE	COMPATTATORE 18 m <sup>3</sup>
● ● ●	PAP	UD & UND	MATTINA	ORGANICO, VETRO	3	1 OPERATORE	PORTER 2,5 m <sup>3</sup>
● ● ●	PAP	UD & UND	MATTINA	ORGANICO, VETRO	4	1 OPERATORE	COSTIPATORE 5 m <sup>3</sup>
● ● ●	PAP	UND FOOD	MATTINA	NON DIFF, PL & MT	1	1 OPERATORE	COSTIPATORE 5 m <sup>3</sup>
● ● ●	PAP	UND FOOD	MATTINA	NON DIFF, PL & MT	1	1 AUTISTA + 1 OPERATORE	COMPATTATORE 18 m <sup>3</sup>
● ● ●	PAP	UND FOOD	MATTINA	ORGANICO, VETRO	1	1 OPERATORE	PORTER 2,5 m <sup>3</sup>
● ● ●	PAP	UND FOOD	MATTINA	ORGANICO, VETRO	1	1 OPERATORE	COSTIPATORE 5 m <sup>3</sup>
● ● ●	PAP	UND FOOD	MATTINA	CARTONE	1	1 OPERATORE	PORTER 2,5 m <sup>3</sup>
● ● ●	PAP	UND FOOD	MATTINA	CARTONE	1	1 OPERATORE	COSTIPATORE 5 m <sup>3</sup>
● ● ●	PAP	UD & UND	MATTINA	NON DIFF, PL & MT, CARTA	1	1 AUTISTA + 1 OPERATORE	COMPATTATORE 18 m <sup>3</sup>
● ● ●	PAP	UD & UND	MATTINA	NON DIFF, PL & MT, CARTA	1	1 OPERATORE	COSTIPATORE 5 m <sup>3</sup>
● ● ●	PAP	UD & UND	MATTINA	VETRO	1	1 OPERATORE	PORTER 2,5 m <sup>3</sup>
● ● ●	PAP	UD & UND	MATTINA	VETRO	1	1 AUTISTA + 1 OPERATORE	COSTIPATORE 5 m <sup>3</sup>

RIEPILOGO



AMBITO TERRITORIALE

| ARO TA 2

COMUNE

- | CRISPIANO
- | LATERZA
- | MARTINA FRANCA
- | MOTTOLA
- | PALAGIANELLO
- | STATTE

UTENZE

- | DOMESTICHE: 6.044
- | NON DOMESTICHE: 687

CENTRO DI RACCOLTA

| STRADA PROVINCIALE 48



MODALITÀ RACCOLTA

| PORTA A PORTA



AREE DI RACCOLTA

- | CENTRO STORICO
- | CENTRO URBANO
- | AGRO

CALENDARIO (AREA URBANA)

- L** ORGANICO
- M** NON DIFFERENZIABILE | VETRO <sup>1/15</sup>
- M** ORGANICO
- G** PLASTICA & METALLI
- V** CARTA & CARTONE
- S** ORGANICO

CALENDARIO (AGRO)

- L** -
- M** NON DIFF. <sup>1/15</sup> | VETRO <sup>1/15</sup>
- M** -
- G** PLASTICA & METALLI <sup>1/15</sup>
- V** CARTA & CARTONE <sup>1/15</sup>
- S** -

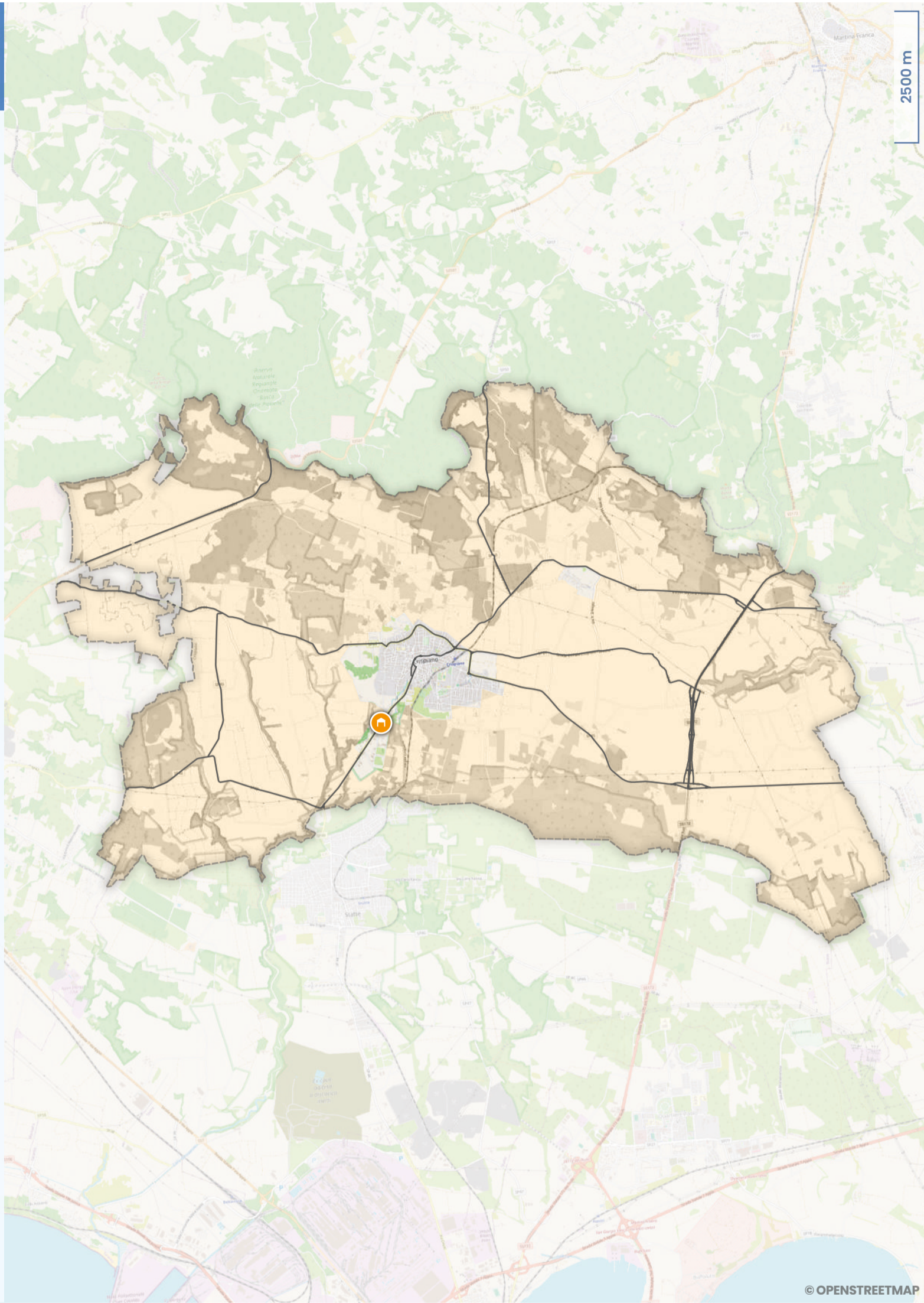

© OPENSTREETMAP

ORGANIZZAZIONE DELLE SQUADRE OPERATIVE PER LE PRINCIPALI FRAZIONI DI RACCOLTA

AREA	MODALITÀ	UTENZE SERVITE	ORARIO	FRAZIONE	N. SQUADRE	SQUADRA "TIPO"	MEZZI UTILIZZATI
● ● ●	PAP	UD & UND	MATTINA	NON DIFF, PL & MT, CARTA	3	1 OPERATORE	PORTER 2,5 m <sup>3</sup>
● ● ●	PAP	UD & UND	MATTINA	NON DIFF, PL & MT, CARTA	4	1 OPERATORE	COSTIPATORE 5 m <sup>3</sup>
● ● ●	PAP	UD & UND	MATTINA	NON DIFF, PL & MT, CARTA	1	1 AUTISTA + 1 OPERATORE	COMPATTATORE 18 m <sup>3</sup>
● ● ●	PAP	UD & UND	MATTINA	ORGANICO, VETRO	3	1 OPERATORE	PORTER 2,5 m <sup>3</sup>
● ● ●	PAP	UD & UND	MATTINA	ORGANICO, VETRO	4	1 OPERATORE	COSTIPATORE 5 m <sup>3</sup>
● ● ●	PAP	UND FOOD	MATTINA	NON DIFF, PL & MT	1	1 OPERATORE	COSTIPATORE 5 m <sup>3</sup>
● ● ●	PAP	UND FOOD	MATTINA	NON DIFF, PL & MT	1	1 AUTISTA + 1 OPERATORE	COMPATTATORE 18 m <sup>3</sup>
● ● ●	PAP	UND FOOD	MATTINA	ORGANICO, VETRO	1	1 OPERATORE	PORTER 2,5 m <sup>3</sup>
● ● ●	PAP	UND FOOD	MATTINA	ORGANICO, VETRO	1	1 OPERATORE	COSTIPATORE 5 m <sup>3</sup>
● ● ●	PAP	UND FOOD	MATTINA	CARTONE	1	1 OPERATORE	PORTER 2,5 m <sup>3</sup>
● ● ●	PAP	UND FOOD	MATTINA	CARTONE	1	1 AUTISTA + 1 OPERATORE	COSTIPATORE 5 m <sup>3</sup>
● ● ●	PAP	UD & UND	MATTINA	NON DIFF, PL & MT, CARTA	1	1 AUTISTA + 1 OPERATORE	COMPATTATORE 18 m <sup>3</sup>
● ● ●	PAP	UD & UND	MATTINA	NON DIFF, PL & MT, CARTA	1	1 OPERATORE	COSTIPATORE 5 m <sup>3</sup>
● ● ●	PAP	UD & UND	MATTINA	VETRO	1	1 OPERATORE	PORTER 2,5 m <sup>3</sup>
● ● ●	PAP	UD & UND	MATTINA	VETRO	1	1 AUTISTA + 1 OPERATORE	COSTIPATORE 5 m <sup>3</sup>

RIEPILOGO

AMBITO TERRITORIALE

| ARO TA 2

COMUNE

- | CRISPIANO
- | LATERZA
- | MARTINA FRANCA
- | MOTTOLA
- | PALAGIANELLO
- | STATTE

UTENZE

- | DOMESTICHE: 6.264
- | NON DOMESTICHE: 957

CENTRO DI RACCOLTA

| SC M. DELLE GRAZIE CAIONE

MODALITÀ RACCOLTA

| PORTA A PORTA

AREE DI RACCOLTA

- | CENTRO STORICO
- | CENTRO URBANO
- | AGRO

CALENDARIO (AREA URBANA)

- L** ORGANICO
- M** NON DIFFERENZIABILE | VETRO <sup>1/15</sup>
- M** ORGANICO
- G** PLASTICA & METALLI
- V** CARTA & CARTONE
- S** ORGANICO

CALENDARIO (AGRO)

- L** -
- M** NON DIFF. <sup>1/15</sup> | VETRO <sup>1/15</sup>
- M** -
- G** PLASTICA & METALLI <sup>1/15</sup>
- V** CARTA & CARTONE <sup>1/15</sup>
- S** -

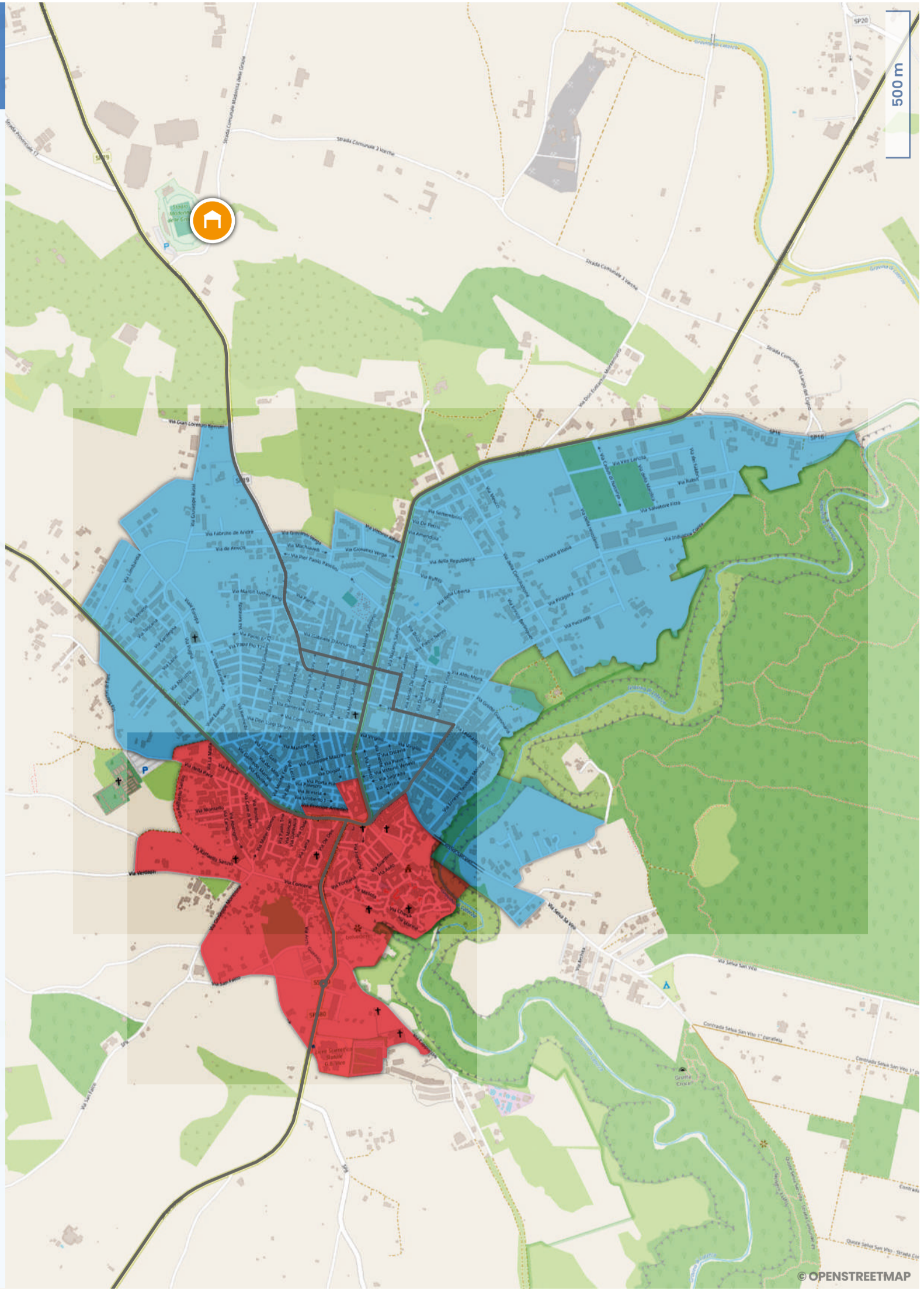

ORGANIZZAZIONE DELLE SQUADRE OPERATIVE PER LE PRINCIPALI FRAZIONI DI RACCOLTA

AREA	MODALITÀ	UTENZE	ORARIO	FRAZIONE	N. SQUADRE	SQUADRA "TIPO"	MEZZI UTILIZZATI
● ● ●	PORTA A PORTA	UD & UND	MATTINA	ORGANICO, NON DIFF, PL & MT, CARTA, VETRO	2	1 OPERATORE LIVELLO II	PORTER 2,5 m <sup>3</sup>
● ● ●	PORTA A PORTA	UD & UND	MATTINA	ORGANICO, NON DIFF, PL & MT, CARTA, VETRO	5	1 OPERATORE LIVELLO III	COSTIPATORE 5 m <sup>3</sup>
● ● ●	PORTA A PORTA	UND	MATTINA	ORGANICO, VETRO PLASTICA & METALLI	1	1 OPERATORE LIVELLO II	COSTIPATORE 5 m <sup>3</sup>
● ● ●	PORTA A PORTA	UND	MATTINA	CARTONE	1	1 OPERATORE LIVELLO III	COSTIPATORE 5 m <sup>3</sup>
● ● ●	PORTA A PORTA	UD & UND	MATTINA	NON DIFFERENZIABILE PL & MT, CARTA, VETRO	1	1 OPERATORE LIVELLO III	COSTIPATORE 5 m <sup>3</sup>

RIEPILOGO



AMBITO TERRITORIALE

| ARO TA 2

COMUNE

- | CRISPIANO
- | LATERZA
- | MARTINA FRANCA
- | MOTTOLA
- | PALAGIANELLO
- | STATTE

UTENZE

- | DOMESTICHE: 6.264
- | NON DOMESTICHE: 957

CENTRO DI RACCOLTA

| SC M. DELLE GRAZIE CAIONE

MODALITÀ RACCOLTA

| PORTA A PORTA

AREE DI RACCOLTA

- | CENTRO STORICO
- | CENTRO URBANO
- | AGRO

CALENDARIO (AREA URBANA)

- L ORGANICO
- M NON DIFFERENZIABILE | VETRO <sup>1/15</sup>
- M ORGANICO
- G PLASTICA & METALLI
- V CARTA & CARTONE
- S ORGANICO

CALENDARIO (AGRO)

- L -
- M NON DIFF. <sup>1/15</sup> | VETRO <sup>1/15</sup>
- M -
- G PLASTICA & METALLI <sup>1/15</sup>
- V CARTA & CARTONE <sup>1/15</sup>
- S -

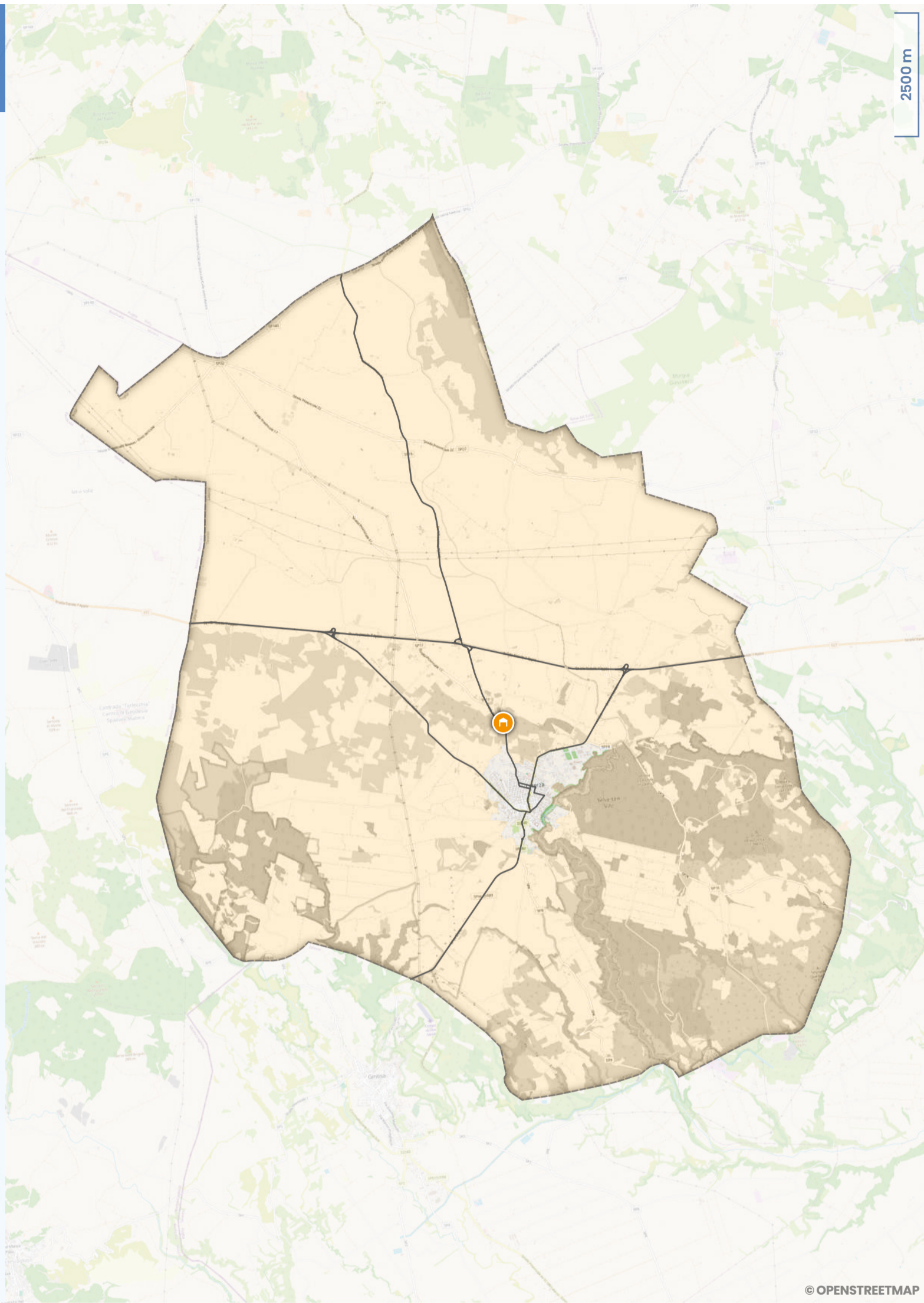

© OPENSTREETMAP

ORGANIZZAZIONE DELLE SQUADRE OPERATIVE PER LE PRINCIPALI FRAZIONI DI RACCOLTA

AREA	MODALITÀ	UTENZE SERVITE	ORARIO	FRAZIONE	N. SQUADRE	SQUADRA "TIPO"	MEZZI UTILIZZATI
	PORTA A PORTA	UD & UND	MATTINA	ORGANICO, NON DIFF, PL & MT, CARTA, VETRO	2	1 OPERATORE LIVELLO II	PORTER 2,5 m <sup>3</sup>
	PORTA A PORTA	UD & UND	MATTINA	ORGANICO, NON DIFF, PL & MT, CARTA, VETRO	5	1 OPERATORE LIVELLO III	COSTIPATORE 5 m <sup>3</sup>
	PORTA A PORTA	UND	MATTINA	ORGANICO, VETRO PLASTICA & METALLI	1	1 OPERATORE LIVELLO II	COSTIPATORE 5 m <sup>3</sup>
	PORTA A PORTA	UND	MATTINA	CARTONE	1	1 OPERATORE LIVELLO III	COSTIPATORE 5 m <sup>3</sup>
	PORTA A PORTA	UD & UND	MATTINA	NON DIFFERENZIABILE PL & MT, CARTA, VETRO	1	1 OPERATORE LIVELLO III	COSTIPATORE 5 m <sup>3</sup>

RIEPILOGO

AMBITO TERRITORIALE

| ARO TA 2

COMUNE

- | CRISPIANO
- | LATERZA
- | MARTINA FRANCA
- | MOTTOLA
- | PALAGIANELLO
- | STATTE

UTENZE

- | DOMESTICHE: 30.814
- | NON DOMESTICHE: 3.504





CENTRI DI RACCOLTA

- | VIA G. MARRAFFA 
- | STR. PADRE BONAVENTURA, 12 

MODALITÀ RACCOLTA

- | PORTA A PORTA 

AREE DI RACCOLTA

- | CS - EXTRAMURALE 
- | CARMINE - PALOMBELLE 
- | MONTETULLIO - SANITÀ 
- | FABBRICA ROSSA 
- | PAOLOTTI - OSPEDALE 

CALENDARIO "A"

-  ORGANICO | VETRO
-  NON DIFF. | PLASTICA & METALLI
-  ORGANICO
-  CARTA & CARTONE
-  PLASTICA & METALLI
-  ORGANICO





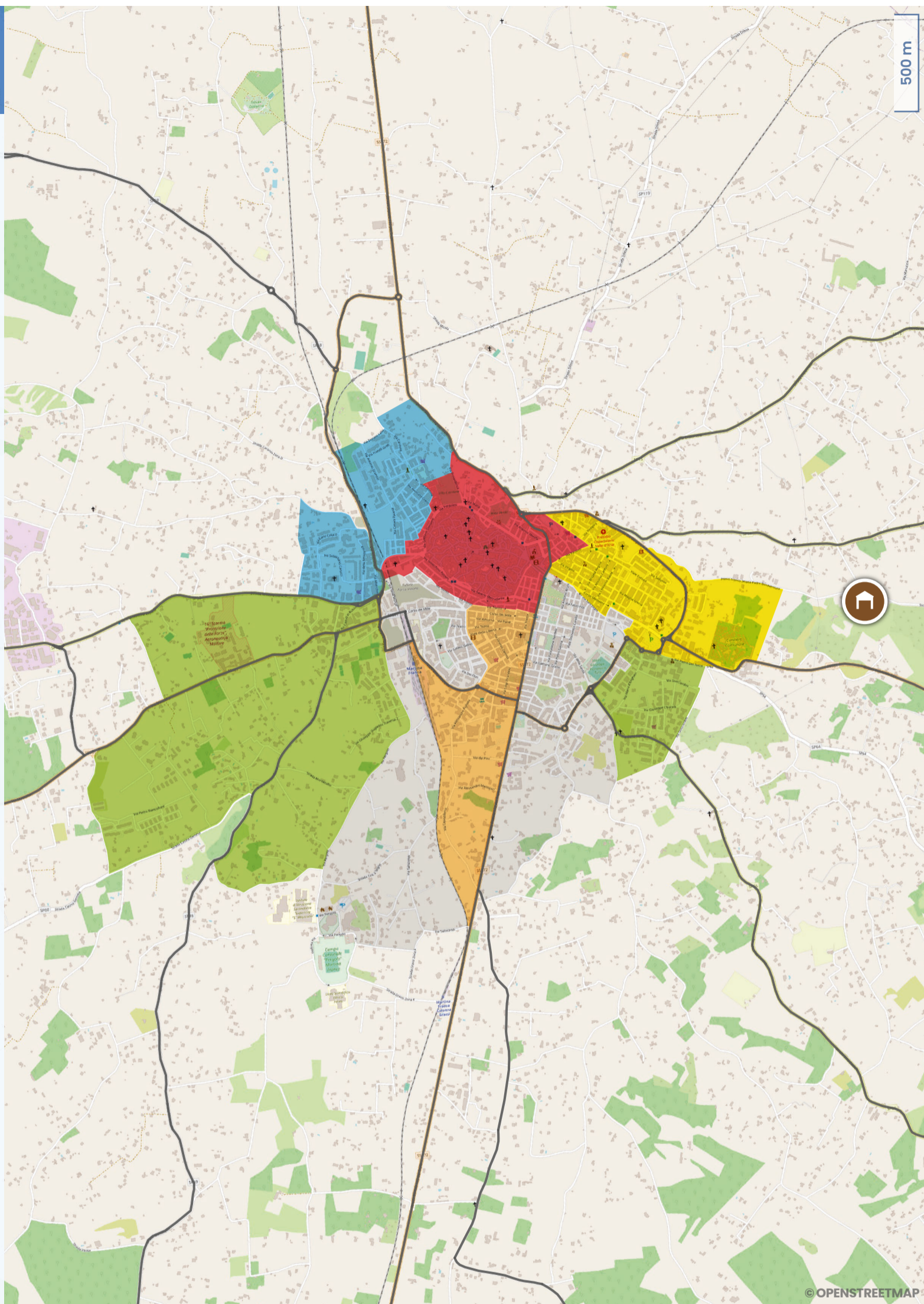













CALENDARIO "B"

-  ORGANICO | PLASTICA & METALLI
-  CARTA & CARTONE
-  ORGANICO | VETRO
-  NON DIFFERENZIABILE
-  PLASTICA & METALLI
-  ORGANICO

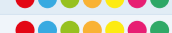

© OPENSTREETMAP

ORGANIZZAZIONE DELLE SQUADRE OPERATIVE PER LE PRINCIPALI FRAZIONI DI RACCOLTA (SERVIZIO ORDINARIO)

AREA	MODALITÀ	UTENZE	ORARIO	FRAZIONE	N. SQUADRE	SQUADRA "TIPO"	MEZZI UTILIZZATI
	PAP	UD & UND	MATTINA	NON DIFFERENZIABILE	6	1 OPERATORE	PORTER 2,5 m³
	PAP	UD & UND	MATTINA	NON DIFFERENZIABILE	15	1 OPERATORE	COSTIPATORE 5 m³
	PAP	UD & UND	MATTINA	NON DIFFERENZIABILE	3	1 AUTISTA + 1 OPERATORE	COMPATTATORE 25 m³
	PAP	UD & UND	MATTINA	NON DIFFERENZIABILE	3	1 AUTISTA + 1 OPERATORE	COMPATTATORE 18 m³
	PAP	UD & UND	MATTINA	PLASTICA & METALLI, CARTA	6	1 OPERATORE	PORTER 2,5 m³
	PAP	UD & UND	MATTINA	PLASTICA & METALLI, CARTA	15	1 OPERATORE	COSTIPATORE 5 m³
	PAP	UD & UND	MATTINA	PLASTICA & METALLI, CARTA	1	1 AUTISTA + 1 OPERATORE	COMPATTATORE 25 m³
	PAP	UD & UND	MATTINA	PLASTICA & METALLI, CARTA	3	1 AUTISTA + 1 OPERATORE	COMPATTATORE 18 m³
	PAP	UD & UND	MATTINA	ORGANICO	6	1 OPERATORE	PORTER 2,5 m³
	PAP	UD & UND	MATTINA	ORGANICO	18	1 OPERATORE	COSTIPATORE 5 m³
	PAP	UD & UND	MATTINA	VETRO	6	1 OPERATORE	PORTER 2,5 m³
	PAP	UND	MATTINA	PLASTICA & METALLI	1	1 OPERATORE	PORTER 2,5 m³
	PAP	UND	MATTINA	PLASTICA & METALLI	1	1 OPERATORE	COSTIPATORE 5 m³
	PAP	UND	MATTINA	PLASTICA & METALLI	1	1 AUTISTA + 1 OPERATORE	COMPATTATORE 18 m³
	PAP	UND	MATTINA	ORGANICO, VETRO	1	1 OPERATORE	PORTER 2,5 m³
	PAP	UND	MATTINA	ORGANICO, VETRO	2	1 OPERATORE	COSTIPATORE 5 m³
	PAP	UND FOOD	MATTINA	NON DIFFERENZIABILE	1	1 OPERATORE	PORTER 2,5 m³
	PAP	UND FOOD	MATTINA	NON DIFFERENZIABILE	1	1 OPERATORE	COSTIPATORE 5 m³
	PAP	UND FOOD	MATTINA	NON DIFFERENZIABILE	1	1 AUTISTA + 1 OPERATORE	COMPATTATORE 18 m³
TUTTO IL TERRITORIO	PAP	UND	MATTINA	CARTONE	1	1 OPERATORE	PORTER 2,5 m³
TUTTO IL TERRITORIO	PAP	UND	MATTINA	CARTONE	1	1 OPERATORE	COSTIPATORE 5 m³
TUTTO IL TERRITORIO	PAP	UND	MATTINA	CARTONE	1	1 AUTISTA + 1 OPERATORE	COMPATTATORE 18 m³

RIEPILOGO



AMBITO TERRITORIALE

| ARO TA 2

COMUNE

- | CRISPIANO
- | LATERZA
- | MARTINA FRANCA
- | MOTTOLA
- | PALAGIANELLO
- | STATTE

UTENZE

- | DOMESTICHE: 30.814
- | NON DOMESTICHE: 3.504

CENTRI DI RACCOLTA

- | VIA G. MARRAFFA
- | STR. PADRE BONAVENTURA, 12

MODALITÀ RACCOLTA

- | PORTA A PORTA

AREE DI RACCOLTA

- | STAZIONE - SAN PAOLO
- | MERCATO

CALENDARIO "C"

- NON DIFFERENZIABILE
- ORGANICO | VETRO
- PLASTICA & METALLI
- ORGANICO
- CARTA & CARTONE
- ORGANICO | PLASTICA & METALLI

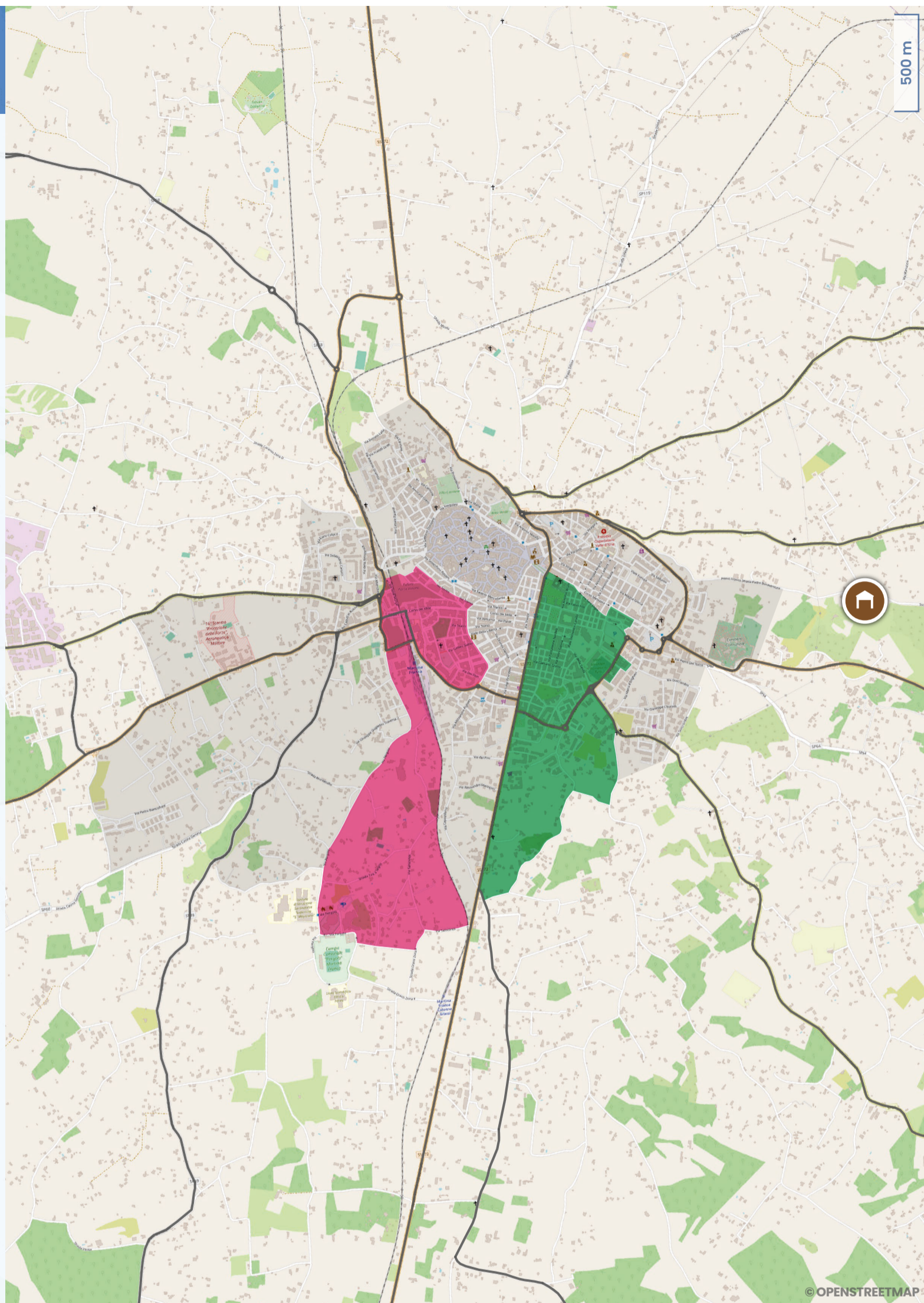

© OPENSTREETMAP

ORGANIZZAZIONE DELLE SQUADRE OPERATIVE PER LE PRINCIPALI FRAZIONI DI RACCOLTA (SERVIZIO ORDINARIO)

AREA	MODALITÀ	UTENZE	ORARIO	FRAZIONE	N. SQUADRE	SQUADRA "TIPO"	MEZZI UTILIZZATI
	PAP	UD & UND	MATTINA	NON DIFFERENZIABILE	6	1 OPERATORE	PORTER 2,5 m³
	PAP	UD & UND	MATTINA	NON DIFFERENZIABILE	15	1 OPERATORE	COSTIPATORE 5 m³
	PAP	UD & UND	MATTINA	NON DIFFERENZIABILE	3	1 AUTISTA + 1 OPERATORE	COMPATTATORE 25 m³
	PAP	UD & UND	MATTINA	NON DIFFERENZIABILE	3	1 AUTISTA + 1 OPERATORE	COMPATTATORE 18 m³
	PAP	UD & UND	MATTINA	PLASTICA & METALLI, CARTA	6	1 OPERATORE	PORTER 2,5 m³
	PAP	UD & UND	MATTINA	PLASTICA & METALLI, CARTA	15	1 OPERATORE	COSTIPATORE 5 m³
	PAP	UD & UND	MATTINA	PLASTICA & METALLI, CARTA	1	1 AUTISTA + 1 OPERATORE	COMPATTATORE 25 m³
	PAP	UD & UND	MATTINA	PLASTICA & METALLI, CARTA	3	1 AUTISTA + 1 OPERATORE	COMPATTATORE 18 m³
	PAP	UD & UND	MATTINA	ORGANICO	6	1 OPERATORE	PORTER 2,5 m³
	PAP	UD & UND	MATTINA	ORGANICO	18	1 OPERATORE	COSTIPATORE 5 m³
	PAP	UD & UND	MATTINA	VETRO	6	1 OPERATORE	PORTER 2,5 m³
	PAP	UND	MATTINA	PLASTICA & METALLI	1	1 OPERATORE	PORTER 2,5 m³
	PAP	UND	MATTINA	PLASTICA & METALLI	1	1 OPERATORE	COSTIPATORE 5 m³
	PAP	UND	MATTINA	PLASTICA & METALLI	1	1 AUTISTA + 1 OPERATORE	COMPATTATORE 18 m³
	PAP	UND	MATTINA	ORGANICO, VETRO	1	1 OPERATORE	PORTER 2,5 m³
	PAP	UND	MATTINA	ORGANICO, VETRO	2	1 OPERATORE	COSTIPATORE 5 m³
	PAP	UND FOOD	MATTINA	NON DIFFERENZIABILE	1	1 OPERATORE	PORTER 2,5 m³
	PAP	UND FOOD	MATTINA	NON DIFFERENZIABILE	1	1 OPERATORE	COSTIPATORE 5 m³
	PAP	UND FOOD	MATTINA	NON DIFFERENZIABILE	1	1 AUTISTA + 1 OPERATORE	COMPATTATORE 18 m³
TUTTO IL TERRITORIO	PAP	UND	MATTINA	CARTONE	1	1 OPERATORE	PORTER 2,5 m³
TUTTO IL TERRITORIO	PAP	UND	MATTINA	CARTONE	1	1 OPERATORE	COSTIPATORE 5 m³
TUTTO IL TERRITORIO	PAP	UND	MATTINA	CARTONE	1	1 AUTISTA + 1 OPERATORE	COMPATTATORE 18 m³

RIEPILOGO



AMBITO TERRITORIALE

| ARO TA 2

COMUNE

- | CRISPIANO
- | LATERZA
- | MARTINA FRANCA
- | MOTTOLA
- | PALAGIANELLO
- | STATTE

UTENZE

- | DOMESTICHE: 30.814
- | NON DOMESTICHE: 3.504

CENTRI DI RACCOLTA

- | VIA G. MARRAFFA
- | STR. PADRE BONAVENTURA, 12

MODALITÀ RACCOLTA

- | PORTA A PORTA

AREE DI RACCOLTA

- | STAZIONE - SAN PAOLO

CALENDARIO "C"

- NON DIFFERENZIABILE
- ORGANICO | VETRO
- PLASTICA & METALLI
- ORGANICO
- CARTA & CARTONE
- ORGANICO | PLASTICA & METALLI

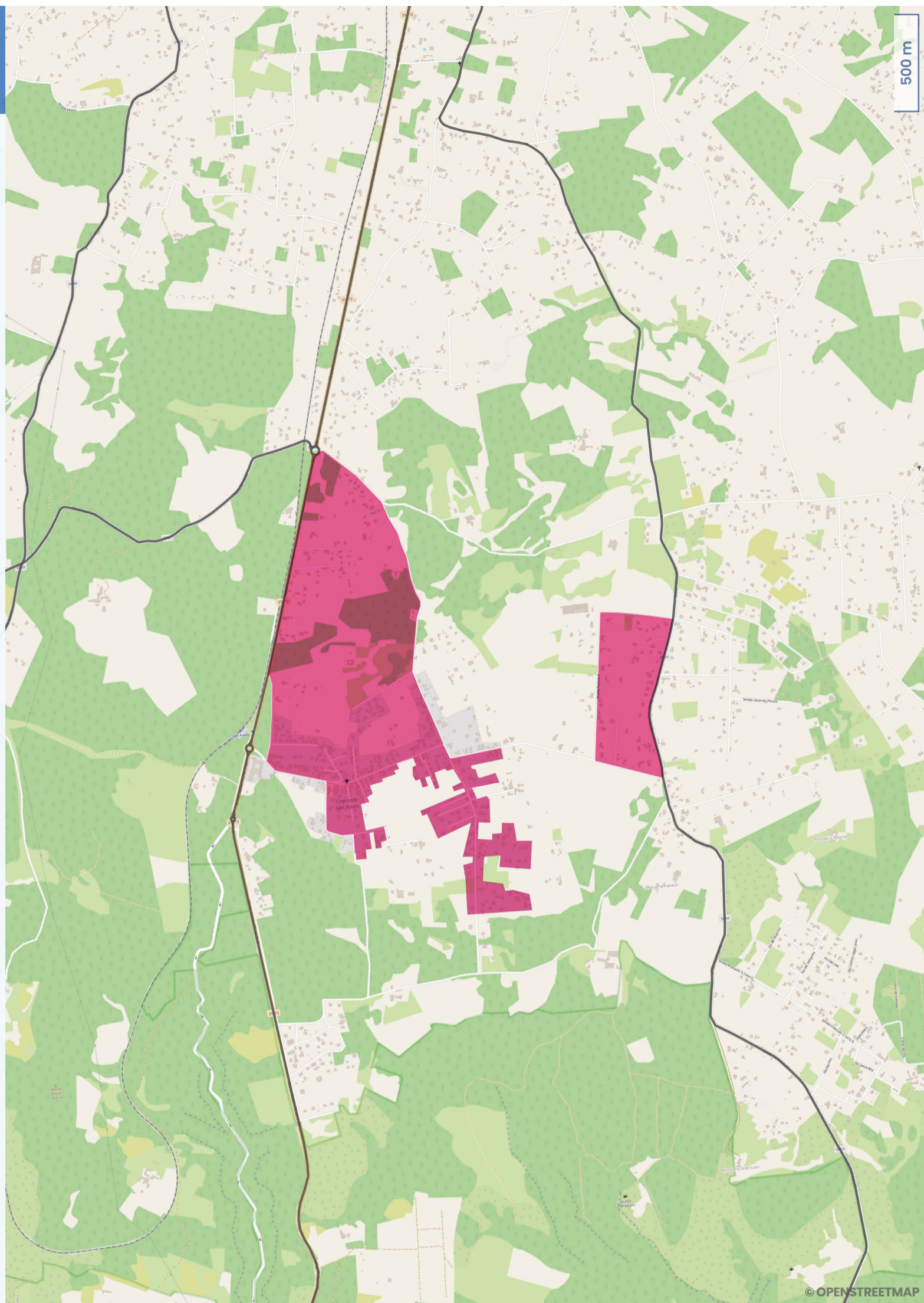

ORGANIZZAZIONE DELLE SQUADRE OPERATIVE PER LE PRINCIPALI FRAZIONI DI RACCOLTA (SERVIZIO ORDINARIO)

AREA	MODALITÀ	UTENZE	ORARIO	FRAZIONE	N. SQUADRE	SQUADRA "TIPO"	MEZZI UTILIZZATI
	PAP	UD & UND	MATTINA	NON DIFFERENZIABILE	6	1 OPERATORE	PORTER 2,5 m³
	PAP	UD & UND	MATTINA	NON DIFFERENZIABILE	15	1 OPERATORE	COSTIPATORE 5 m³
	PAP	UD & UND	MATTINA	NON DIFFERENZIABILE	3	1 AUTISTA + 1 OPERATORE	COMPATTATORE 25 m³
	PAP	UD & UND	MATTINA	NON DIFFERENZIABILE	3	1 AUTISTA + 1 OPERATORE	COMPATTATORE 18 m³
	PAP	UD & UND	MATTINA	PLASTICA & METALLI, CARTA	6	1 OPERATORE	PORTER 2,5 m³
	PAP	UD & UND	MATTINA	PLASTICA & METALLI, CARTA	15	1 OPERATORE	COSTIPATORE 5 m³
	PAP	UD & UND	MATTINA	PLASTICA & METALLI, CARTA	1	1 AUTISTA + 1 OPERATORE	COMPATTATORE 25 m³
	PAP	UD & UND	MATTINA	PLASTICA & METALLI, CARTA	3	1 AUTISTA + 1 OPERATORE	COMPATTATORE 18 m³
	PAP	UD & UND	MATTINA	ORGANICO	6	1 OPERATORE	PORTER 2,5 m³
	PAP	UD & UND	MATTINA	ORGANICO	18	1 OPERATORE	COSTIPATORE 5 m³
	PAP	UD & UND	MATTINA	VETRO	6	1 OPERATORE	PORTER 2,5 m³
	PAP	UND	MATTINA	PLASTICA & METALLI	1	1 OPERATORE	PORTER 2,5 m³
	PAP	UND	MATTINA	PLASTICA & METALLI	1	1 OPERATORE	COSTIPATORE 5 m³
	PAP	UND	MATTINA	PLASTICA & METALLI	1	1 AUTISTA + 1 OPERATORE	COMPATTATORE 18 m³
	PAP	UND	MATTINA	ORGANICO, VETRO	1	1 OPERATORE	PORTER 2,5 m³
	PAP	UND	MATTINA	ORGANICO, VETRO	2	1 OPERATORE	COSTIPATORE 5 m³
	PAP	UND FOOD	MATTINA	NON DIFFERENZIABILE	1	1 OPERATORE	PORTER 2,5 m³
	PAP	UND FOOD	MATTINA	NON DIFFERENZIABILE	1	1 OPERATORE	COSTIPATORE 5 m³
	PAP	UND FOOD	MATTINA	NON DIFFERENZIABILE	1	1 AUTISTA + 1 OPERATORE	COMPATTATORE 18 m³
TUTTO IL TERRITORIO	PAP	UND	MATTINA	CARTONE	1	1 OPERATORE	PORTER 2,5 m³
TUTTO IL TERRITORIO	PAP	UND	MATTINA	CARTONE	1	1 OPERATORE	COSTIPATORE 5 m³
TUTTO IL TERRITORIO	PAP	UND	MATTINA	CARTONE	1	1 AUTISTA + 1 OPERATORE	COMPATTATORE 18 m³

RIEPILOGO



AMBITO TERRITORIALE

| ARO TA 2

COMUNE

- | CRISPIANO
- | LATERZA
- | MARTINA FRANCA
- | MOTTOLA
- | PALAGIANELLO
- | STATTE

UTENZE

- | DOMESTICHE: 30.814
- | NON DOMESTICHE: 3.504

CENTRI DI RACCOLTA

- | VIA G. MARRAFFA
- | STR. PADRE BONAVENTURA, 12

MODALITÀ RACCOLTA

- | PORTA A PORTA
- | DI PROSSIMITÀ STRADE NON ACCESSIBILI

AREE DI RACCOLTA

- | AGRO

CALENDARIO (AGRO PAP)

- L -
- M **NON DIFF.** 1/15 | VETRO 1/15
- M -
- G **PLASTICA & METALLI** 1/15
- V **CARTA & CARTONE** 1/15
- S -

SVUOTAMENTO ECOBOX

- INV** 4/7 | CARTA & CARTONE
- INV** 4/7 | PLASTICA & METALLI
- INV** 2/7 | VETRO
- INV** 4/7 | NON DIFFERENZIABILE
- EST** 7/7 | CARTA & CARTONE
- EST** 7/7 | PLASTICA & METALLI
- EST** 7/7 | VETRO
- EST** 7/7 | NON DIFFERENZIABILE

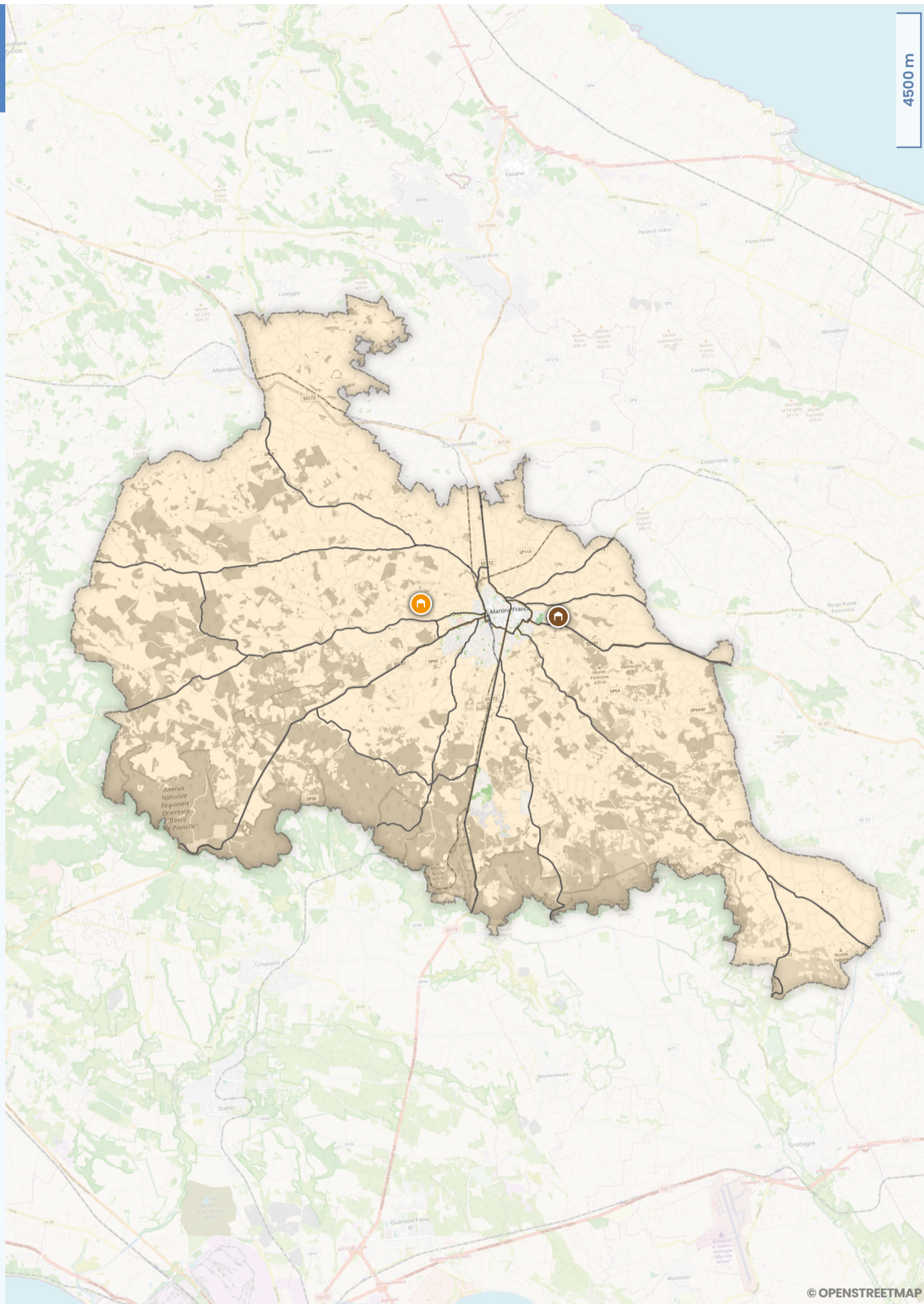

ORGANIZZAZIONE DELLE SQUADRE OPERATIVE PER LE PRINCIPALI FRAZIONI DI RACCOLTA (SERVIZIO ORDINARIO)

AREA	MODALITÀ	UTENZE	ORARIO	FRAZIONE	N. SQUADRE	SQUADRA "TIPO"	MEZZI UTILIZZATI
	PAP	UD & UND	MATTINA	NON DIFFERENZIABILE, PLASTICA & METALLI, CARTA	4	1 OPERATORE	COSTIPATORE 5 m³
	PAP	UD & UND	MATTINA	NON DIFFERENZIABILE, PLASTICA & METALLI, CARTA	3	1 AUTISTA + 1 OPERATORE	COMPATTATORE 18 m³
	PAP	UD & UND	MATTINA	VETRO	7	1 OPERATORE	COSTIPATORE 5 m³
	PAP	UND + UND ON DEMAND	MATTINA	ORGANICO	3	1 OPERATORE	COSTIPATORE 5 m³
	PAP	UND FOOD	MATTINA	NON DIFFERENZIABILE	1	1 OPERATORE	COSTIPATORE 5 m³
	PAP	UND FOOD	MATTINA	NON DIFFERENZIABILE	1	1 AUTISTA + 1 OPERATORE	COMPATTATORE 18 m³
	PAP	UND	MATTINA	PLASTICA & METALLI	1	1 OPERATORE	COSTIPATORE 5 m³
	PAP	UND	MATTINA	PLASTICA & METALLI	1	1 AUTISTA + 1 OPERATORE	COMPATTATORE 18 m³
	PAP	UND	MATTINA	VETRO	3	1 OPERATORE	COSTIPATORE 5 m³



RIEPILOGO

AMBITO TERRITORIALE

| ARO TA 2

COMUNE

- | CRISPIANO
- | LATERZA
- | MARTINA FRANCA
- | **MOTTOLA**
- | PALAGIANELLO
- | STATTE

UTENZE

- | DOMESTICHE: 7.141
- | NON DOMESTICHE: 845

CENTRO DI RACCOLTA

| VIA DELL'ATLETICA, 28

MODALITÀ RACCOLTA

| PORTA A PORTA

AREE DI RACCOLTA

- | CENTRO STORICO
- | CENTRO URBANO
- | AGRO

CALENDARIO (AREA URBANA)

- L** ORGANICO
- M** NON DIFFERENZIABILE | VETRO <sup>1/15</sup>
- M** ORGANICO
- G** PLASTICA & METALLI
- V** CARTA & CARTONE
- S** ORGANICO

CALENDARIO (AGRO)

- L** -
- M** NON DIFF. <sup>1/15</sup> | VETRO <sup>1/15</sup>
- M** -
- G** PLASTICA & METALLI <sup>1/15</sup>
- V** CARTA & CARTONE <sup>1/15</sup>
- S** -

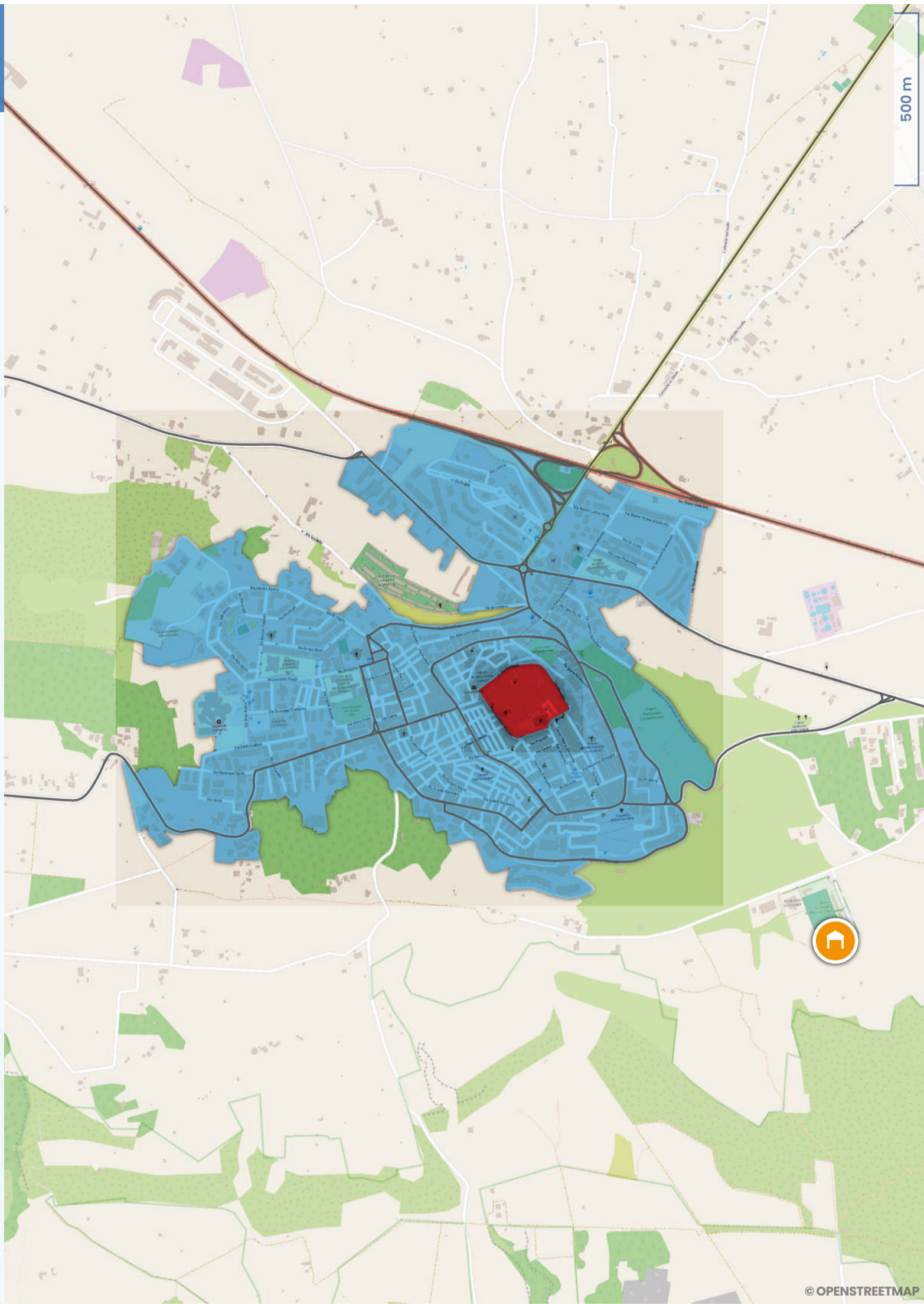

© OPENSTREETMAP

ORGANIZZAZIONE DELLE SQUADRE OPERATIVE PER LE PRINCIPALI FRAZIONI DI RACCOLTA

AREA	MODALITÀ	UTENZE	ORARIO	FRAZIONE	N. SQUADRE	SQUADRA "TIPO"	MEZZI UTILIZZATI
● ● ●	PAP	UD & UND	MATTINA	NON DIFF, PL & MT, CARTA	1	1 OPERATORE	PORTER 2,5 m <sup>3</sup>
● ● ●	PAP	UD & UND	MATTINA	NON DIFF, PL & MT, CARTA	5	1 OPERATORE	COSTIPATORE 5 m <sup>3</sup>
● ● ●	PAP	UD & UND	MATTINA	NON DIFF, PL & MT, CARTA	1	1 AUTISTA + 1 OPERATORE	COMPATTATORE 18 m <sup>3</sup>
● ● ●	PAP	UD & UND	MATTINA	ORGANICO	1	1 OPERATORE	PORTER 2,5 m <sup>3</sup>
● ● ●	PAP	UD & UND	MATTINA	ORGANICO	5	1 OPERATORE	COSTIPATORE 5 m <sup>3</sup>
● ● ●	PAP	UD & UND	MATTINA	VETRO	2	1 OPERATORE	PORTER 2,5 m <sup>3</sup>
● ● ●	PAP	UD & UND	MATTINA	VETRO	3	1 OPERATORE	COSTIPATORE 5 m <sup>3</sup>
● ● ●	PAP	UND	MATTINA	ORGANICO	1	1 OPERATORE	PORTER 2,5 m <sup>3</sup>
● ● ●	PAP	UND	MATTINA	ORGANICO	1	1 OPERATORE	COSTIPATORE 5 m <sup>3</sup>
● ● ●	PAP	UND	MATTINA	CARTONE	2	1 OPERATORE	COSTIPATORE 5 m <sup>3</sup>
● ● ●	PAP	UND	MATTINA	CARTONE	1	1 AUTISTA + 1 OPERATORE	COMPATTATORE 18 m <sup>3</sup>
● ● ●	PAP	UND FOOD	MATTINA	VETRO	1	1 OPERATORE	PORTER 2,5 m <sup>3</sup>
● ● ●	PAP	UND FOOD	MATTINA	VETRO	1	1 OPERATORE	COSTIPATORE 5 m <sup>3</sup>
● ● ●	PAP	UD	MATTINA	NON DIFF, PL & MT, CARTA, VETRO	3	1 OPERATORE	COSTIPATORE 5 m <sup>3</sup>
● ● ●	PAP	UND	MATTINA	NON DIFF, PL & MT	1	1 OPERATORE	COSTIPATORE 5 m <sup>3</sup>
● ● ●	PAP	UND	MATTINA	NON DIFF, PL & MT	1	1 AUTISTA + 1 OPERATORE	COMPATTATORE 18 m <sup>3</sup>

RIEPILOGO

AMBITO TERRITORIALE

| ARO TA 2

COMUNE

- | CRISPIANO
- | LATERZA
- | MARTINA FRANCA
- | MOTTOLA
- | PALAGIANELLO
- | STATTE

UTENZE

- | DOMESTICHE: 7.141
- | NON DOMESTICHE: 845

CENTRO DI RACCOLTA

| VIA DELL'ATLETICA, 28

MODALITÀ RACCOLTA

| PORTA A PORTA

AREE DI RACCOLTA

- | CENTRO STORICO
- | CENTRO URBANO
- | AGRO

CALENDARIO (AREA URBANA)

- L** ORGANICO
- M** NON DIFFERENZIABILE | VETRO <sup>1/15</sup>
- M** ORGANICO
- G** PLASTICA & METALLI
- V** CARTA & CARTONE
- S** ORGANICO

CALENDARIO (AGRO)

- L** -
- M** NON DIFF. <sup>1/15</sup> | VETRO <sup>1/15</sup>
- M** -
- G** PLASTICA & METALLI <sup>1/15</sup>
- V** CARTA & CARTONE <sup>1/15</sup>
- S** -

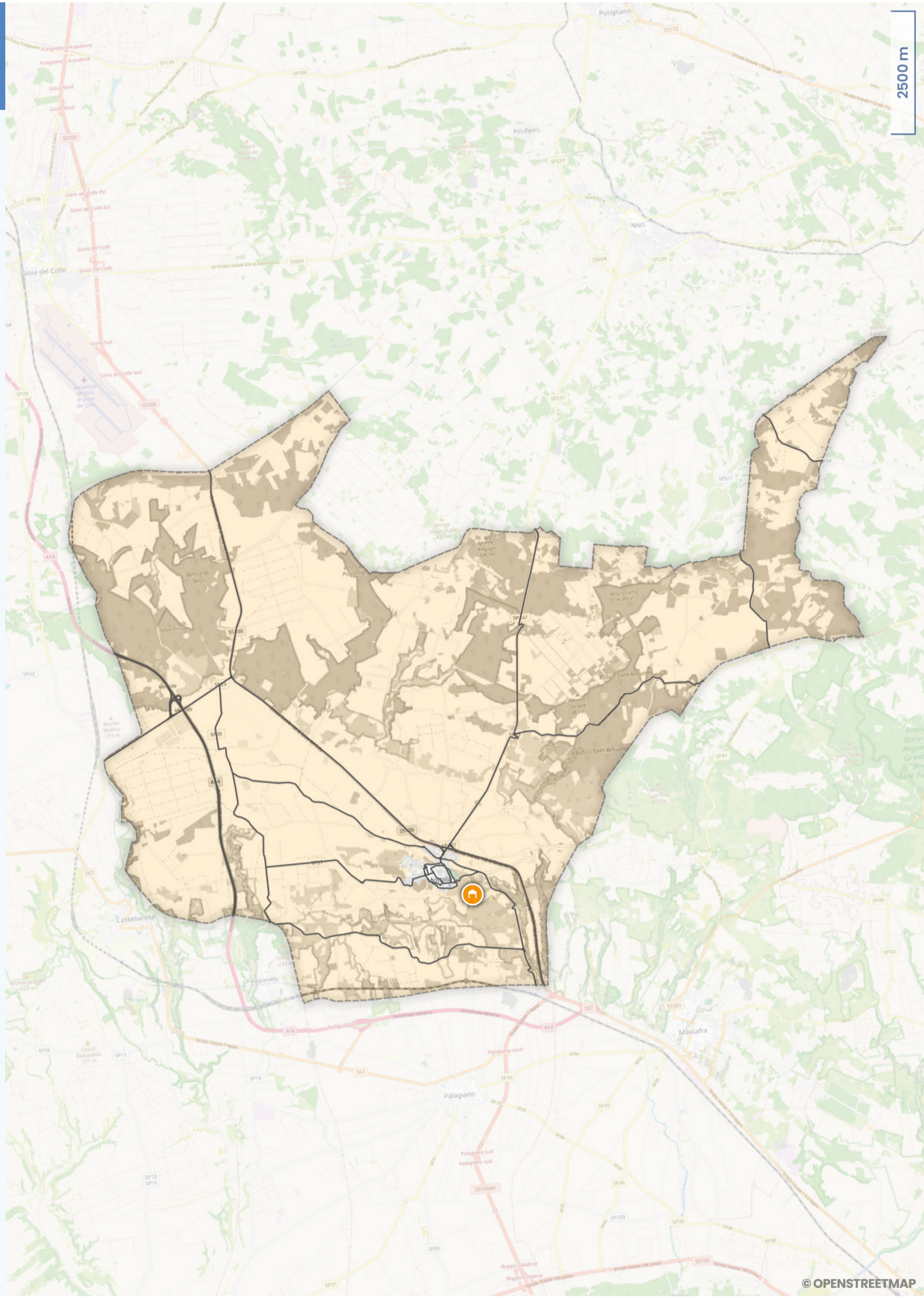

© OPENSTREETMAP

ORGANIZZAZIONE DELLE SQUADRE OPERATIVE PER LE PRINCIPALI FRAZIONI DI RACCOLTA

AREA	MODALITÀ	UTENZE	ORARIO	FRAZIONE	N. SQUADRE	SQUADRA "TIPO"	MEZZI UTILIZZATI
● ● ●	PAP	UD & UND	MATTINA	NON DIFF, PL & MT, CARTA	1	1 OPERATORE	PORTER 2,5 m <sup>3</sup>
● ● ●	PAP	UD & UND	MATTINA	NON DIFF, PL & MT, CARTA	5	1 OPERATORE	COSTIPATORE 5 m <sup>3</sup>
● ● ●	PAP	UD & UND	MATTINA	NON DIFF, PL & MT, CARTA	1	1 AUTISTA + 1 OPERATORE	COMPATTATORE 18 m <sup>3</sup>
● ● ●	PAP	UD & UND	MATTINA	ORGANICO	1	1 OPERATORE	PORTER 2,5 m <sup>3</sup>
● ● ●	PAP	UD & UND	MATTINA	ORGANICO	5	1 OPERATORE	COSTIPATORE 5 m <sup>3</sup>
● ● ●	PAP	UD & UND	MATTINA	VETRO	2	1 OPERATORE	PORTER 2,5 m <sup>3</sup>
● ● ●	PAP	UD & UND	MATTINA	VETRO	3	1 OPERATORE	COSTIPATORE 5 m <sup>3</sup>
● ● ●	PAP	UND	MATTINA	ORGANICO	1	1 OPERATORE	PORTER 2,5 m <sup>3</sup>
● ● ●	PAP	UND	MATTINA	ORGANICO	1	1 OPERATORE	COSTIPATORE 5 m <sup>3</sup>
● ● ●	PAP	UND	MATTINA	CARTONE	2	1 OPERATORE	COSTIPATORE 5 m <sup>3</sup>
● ● ●	PAP	UND	MATTINA	CARTONE	1	1 AUTISTA + 1 OPERATORE	COMPATTATORE 18 m <sup>3</sup>
● ● ●	PAP	UND FOOD	MATTINA	VETRO	1	1 OPERATORE	PORTER 2,5 m <sup>3</sup>
● ● ●	PAP	UND FOOD	MATTINA	VETRO	1	1 OPERATORE	COSTIPATORE 5 m <sup>3</sup>
● ● ●	PAP	UD	MATTINA	NON DIFF, PL & MT, CARTA, VETRO	3	1 OPERATORE	COSTIPATORE 5 m <sup>3</sup>
● ● ●	PAP	UND	MATTINA	NON DIFF, PL & MT	1	1 OPERATORE	COSTIPATORE 5 m <sup>3</sup>
● ● ●	PAP	UND	MATTINA	NON DIFF, PL & MT	1	1 AUTISTA + 1 OPERATORE	COMPATTATORE 18 m <sup>3</sup>

RIEPILOGO



AMBITO TERRITORIALE

| ARO TA 2

COMUNE

- | CRISPIANO
- | LATERZA
- | MARTINA FRANCA
- | MOTTOLA
- | PALAGIANELLO
- | STATTE

UTENZE

- | DOMESTICHE: 3.065
- | NON DOMESTICHE: 281

CENTRO DI RACCOLTA

| PARCO DEL CASALE NORD



MODALITÀ RACCOLTA

| PORTA A PORTA



AREE DI RACCOLTA

- | CENTRO STORICO
- | CENTRO URBANO
- | AGRO



CALENDARIO (AREA URBANA)

- L** ORGANICO
- M** NON DIFFERENZIABILE | VETRO
- M** ORGANICO
- G** PLASTICA & METALLI
- V** CARTA & CARTONE
- S** ORGANICO



CALENDARIO (AGRO)

- L** -
- M** NON DIFF. 1/15 | VETRO 1/15
- M** -
- G** PLASTICA & METALLI 1/15
- V** CARTA & CARTONE 1/15
- S** -

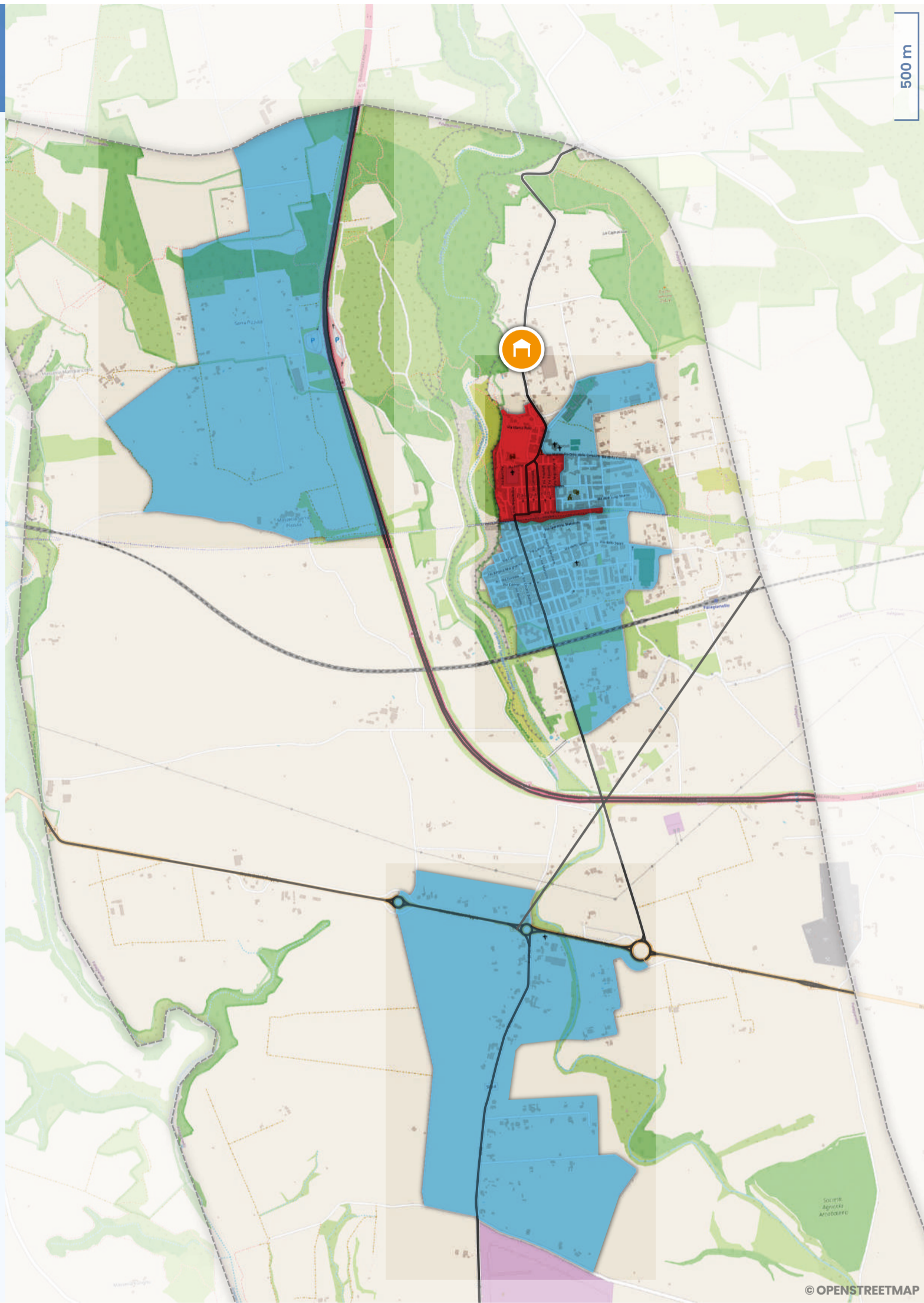

© OPENSTREETMAP

ORGANIZZAZIONE DELLE SQUADRE OPERATIVE PER LE PRINCIPALI FRAZIONI DI RACCOLTA

AREA	MODALITÀ	UTENZE	ORARIO	FRAZIONE	N. SQUADRE	SQUADRA "TIPO"	MEZZI UTILIZZATI
● ● ●	PAP	UD & UND	MATTINA	ORGANICO	1	1 OPERATORE	PORTER 2,5 m <sup>3</sup>
● ● ●	PAP	UD & UND	MATTINA	ORGANICO	1	1 OPERATORE	COSTIPATORE 5 m <sup>3</sup>
● ● ●	PAP	UD & UND	MATTINA	ORGANICO	1	1 AUTISTA + 1 OPERATORE	COMPATTATORE 23 m <sup>3</sup>
● ● ●	PAP	UD & UND	MATTINA	NON DIFF, PL & MT, CARTA	1	1 OPERATORE	PORTER 2,5 m <sup>3</sup>
● ● ●	PAP	UD & UND	MATTINA	NON DIFF, PL & MT, CARTA	2	1 OPERATORE	COSTIPATORE 5 m <sup>3</sup>
● ● ●	PAP	UD & UND	MATTINA	NON DIFF, PL & MT, CARTA	1	1 AUTISTA + 1 OPERATORE	COMPATTATORE 23 m <sup>3</sup>
● ● ●	PAP	UD	MATTINA	NON DIFF, PL & MT, CARTA, VETRO	1	1 OPERATORE	COSTIPATORE 5 m <sup>3</sup>
● ● ●	PAP	UND	MATTINA	ORGANICO, PL & MT, VETRO	1	1 OPERATORE	COSTIPATORE 5 m <sup>3</sup>
● ● ●	PAP	UND	MATTINA	CARTONE	1	1 OPERATORE	COSTIPATORE 5 m <sup>3</sup>

RIEPILOGO

AMBITO TERRITORIALE

| ARO TA 2

COMUNE

- | CRISPIANO
- | LATERZA
- | MARTINA FRANCA
- | MOTTOLA
- | **PALAGIANELLO**
- | STATTE

UTENZE

- | DOMESTICHE: 3.065
- | NON DOMESTICHE: 281

CENTRO DI RACCOLTA

| PARCO DEL CASALE NORD



MODALITÀ RACCOLTA

| PORTA A PORTA



AREE DI RACCOLTA

- | CENTRO STORICO
- | CENTRO URBANO
- | AGRO

CALENDARIO (AREA URBANA)

- L** ORGANICO
- M** NON DIFFERENZIABILE | VETRO
- M** ORGANICO
- G** PLASTICA & METALLI
- V** CARTA & CARTONE
- S** ORGANICO

CALENDARIO (AGRO)

- L** -
- M** NON DIFF. 1/15 | VETRO 1/15
- M** -
- G** PLASTICA & METALLI 1/15
- V** CARTA & CARTONE 1/15
- S** -

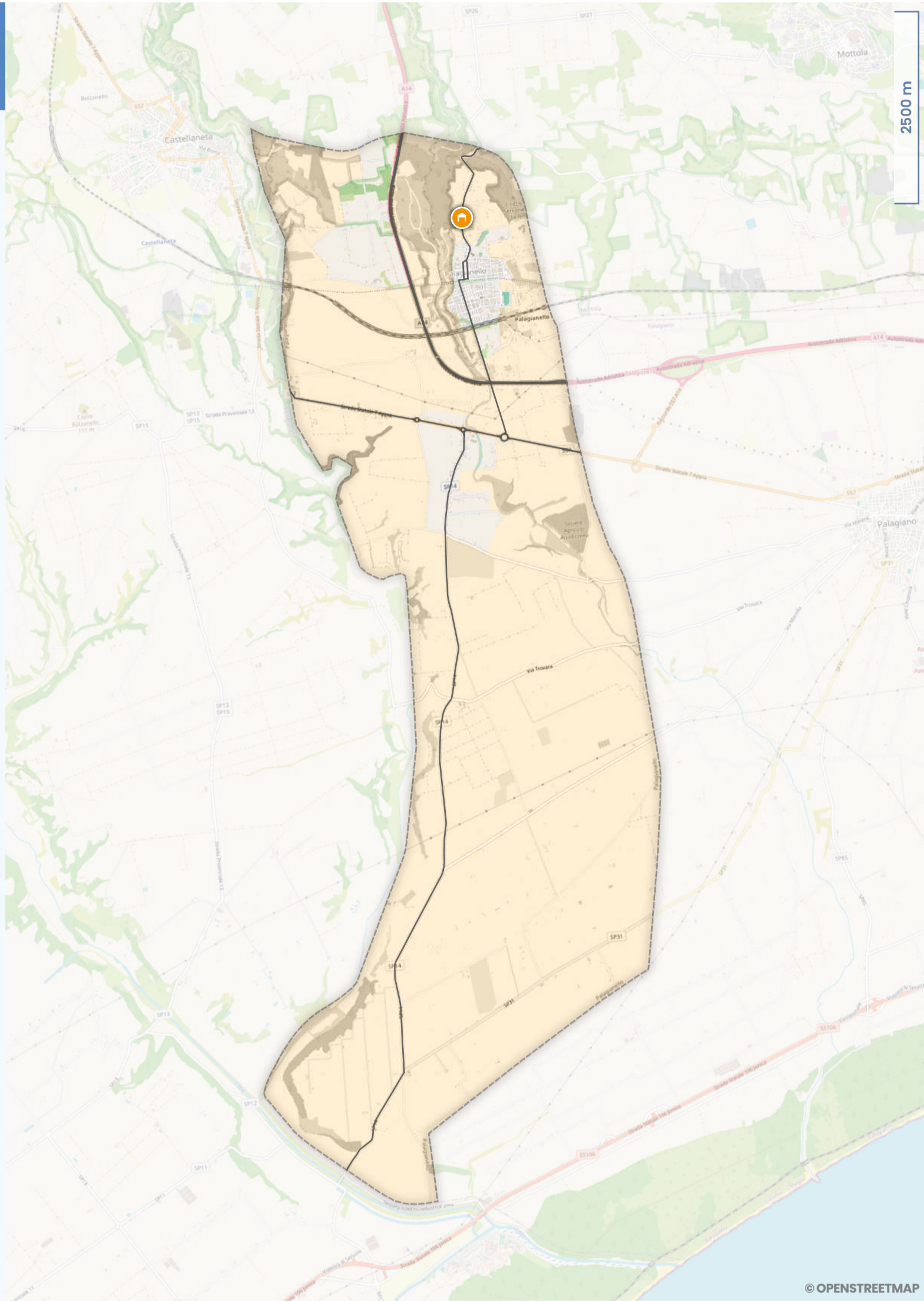

© OPENSTREETMAP

ORGANIZZAZIONE DELLE SQUADRE OPERATIVE PER LE PRINCIPALI FRAZIONI DI RACCOLTA

AREA	MODALITÀ	UTENZE	ORARIO	FRAZIONE	N. SQUADRE	SQUADRA "TIPO"	MEZZI UTILIZZATI
● ● ●	PAP	UD & UND	MATTINA	ORGANICO	1	1 OPERATORE	PORTER 2,5 m <sup>3</sup>
● ● ●	PAP	UD & UND	MATTINA	ORGANICO	1	1 OPERATORE	COSTIPATORE 5 m <sup>3</sup>
● ● ●	PAP	UD & UND	MATTINA	ORGANICO	1	1 AUTISTA + 1 OPERATORE	COMPATTATORE 23 m <sup>3</sup>
● ● ●	PAP	UD & UND	MATTINA	NON DIFF, PL & MT, CARTA	1	1 OPERATORE	PORTER 2,5 m <sup>3</sup>
● ● ●	PAP	UD & UND	MATTINA	NON DIFF, PL & MT, CARTA	2	1 OPERATORE	COSTIPATORE 5 m <sup>3</sup>
● ● ●	PAP	UD & UND	MATTINA	NON DIFF, PL & MT, CARTA	1	1 AUTISTA + 1 OPERATORE	COMPATTATORE 23 m <sup>3</sup>
● ● ●	PAP	UD	MATTINA	NON DIFF, PL & MT, CARTA, VETRO	1	1 OPERATORE	COSTIPATORE 5 m <sup>3</sup>
● ● ●	PAP	UND	MATTINA	ORGANICO, PL & MT, VETRO	1	1 OPERATORE	COSTIPATORE 5 m <sup>3</sup>
● ● ●	PAP	UND	MATTINA	CARTONE	1	1 OPERATORE	COSTIPATORE 5 m <sup>3</sup>

RIEPILOGO



AMBITO TERRITORIALE

| ARO TA 2

COMUNE

- | CRISPIANO
- | LATERZA
- | MARTINA FRANCA
- | MOTTOLA
- | PALAGIANELLO
- | STATTE

UTENZE

- | DOMESTICHE: 6.103
- | NON DOMESTICHE: 452

CENTRO DI RACCOLTA

| ZONA PIP

MODALITÀ RACCOLTA

| PORTA A PORTA ● ● ●

AREE DI RACCOLTA

- | CENTRO STORICO ●
- | CENTRO URBANO ●
- | AGRO ●

CALENDARIO (AREA URBANA)

- L ORGANICO
- M NON DIFFERENZIABILE | VETRO
- M ORGANICO
- G PLASTICA & METALLI
- V CARTA & CARTONE
- S ORGANICO

CALENDARIO (AGRO)

- L -
- M NON DIFF. <sup>1/15</sup> | VETRO <sup>1/15</sup>
- M -
- G PLASTICA & METALLI <sup>1/15</sup>
- V CARTA & CARTONE <sup>1/15</sup>
- S -

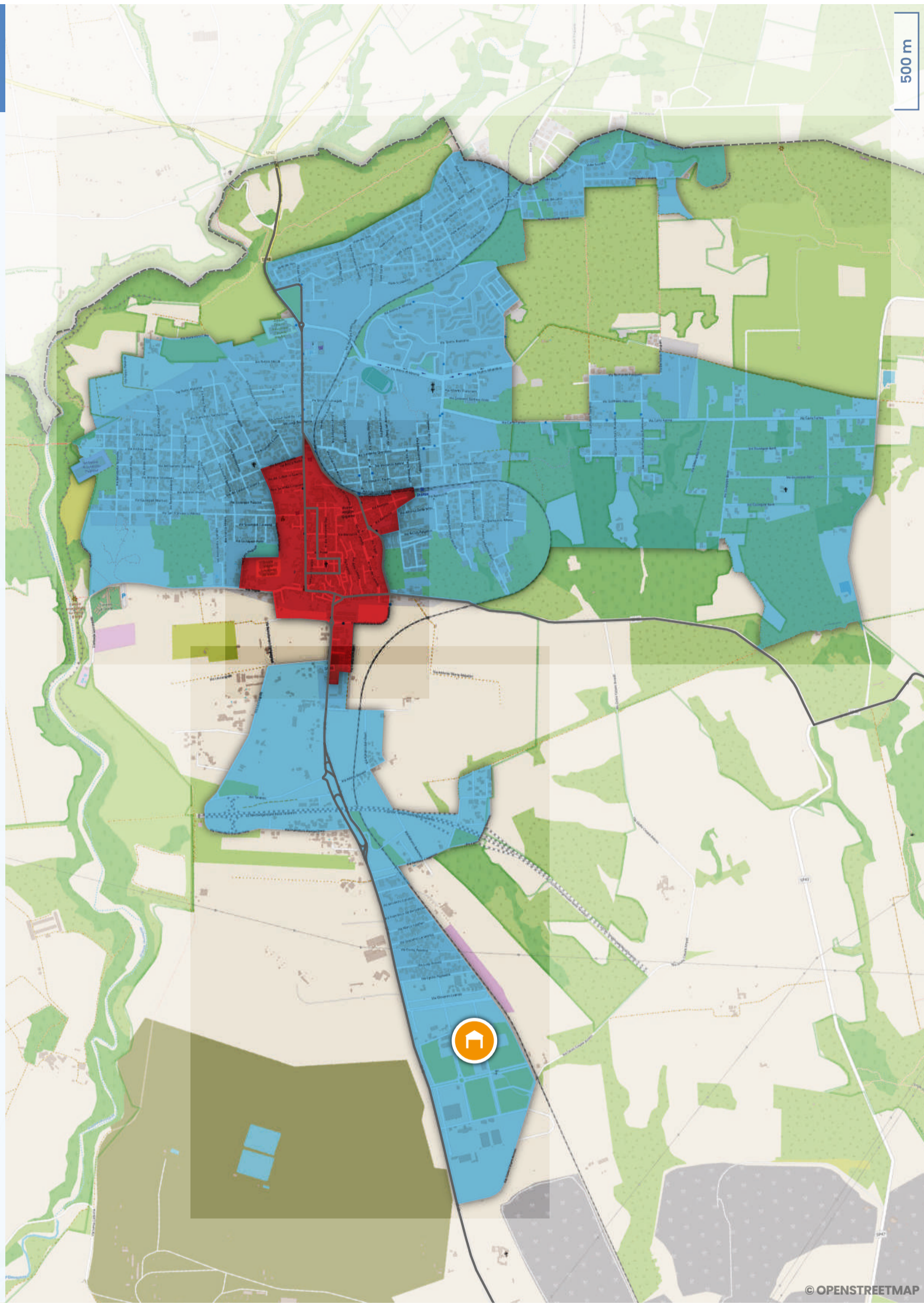

© OPENSTREETMAP

ORGANIZZAZIONE DELLE SQUADRE OPERATIVE PER LE PRINCIPALI FRAZIONI DI RACCOLTA

AREA	MODALITÀ	UTENZE	ORARIO	FRAZIONE	N. SQUADRE	SQUADRA "TIPO"	MEZZI UTILIZZATI
<span style="color: red;">●</span> <span style="color: blue;">●</span> <span style="color: brown;">●</span>	PAP	UD & UND	MATTINA	ORGANICO	2	1 OPERATORE	PORTER 2,5 m <sup>3</sup>
<span style="color: red;">●</span> <span style="color: blue;">●</span> <span style="color: brown;">●</span>	PAP	UD & UND	MATTINA	ORGANICO	4	1 OPERATORE	COSTIPATORE 5 m <sup>3</sup>
<span style="color: red;">●</span> <span style="color: blue;">●</span> <span style="color: grey;">●</span>	PAP	UD & UND	MATTINA	NON DIFF, PL & MT, CARTA	2	1 OPERATORE	PORTER 2,5 m <sup>3</sup>
<span style="color: red;">●</span> <span style="color: blue;">●</span> <span style="color: grey;">●</span>	PAP	UD & UND	MATTINA	NON DIFF, PL & MT, CARTA	5	1 OPERATORE	COSTIPATORE 5 m <sup>3</sup>
<span style="color: red;">●</span> <span style="color: blue;">●</span> <span style="color: grey;">●</span>	PAP	UD & UND	MATTINA	NON DIFF, PL & MT, CARTA	1	1 AUTISTA + 1 OPERATORE	COMPATTATORE 18 m <sup>3</sup>
<span style="color: red;">●</span> <span style="color: blue;">●</span> <span style="color: grey;">●</span>	PAP	UD & UND	MATTINA	VETRO	2	1 OPERATORE	PORTER 2,5 m <sup>3</sup>
<span style="color: red;">●</span> <span style="color: blue;">●</span> <span style="color: grey;">●</span>	PAP	UD & UND	MATTINA	VETRO	4	1 OPERATORE	COSTIPATORE 5 m <sup>3</sup>
<span style="color: red;">●</span> <span style="color: blue;">●</span> <span style="color: brown;">●</span>	PAP	UND FOOD	MATTINA	ORGANICO	1	1 OPERATORE	COSTIPATORE 5 m <sup>3</sup>
<span style="color: red;">●</span> <span style="color: blue;">●</span> <span style="color: brown;">●</span>	PAP	UND	MATTINA	PL & MT, VETRO	1	1 OPERATORE	COSTIPATORE 5 m <sup>3</sup>
<span style="color: red;">●</span> <span style="color: blue;">●</span> <span style="color: brown;">●</span>	PAP	UND	MATTINA	CARTONE	1	1 OPERATORE	COSTIPATORE 5 m <sup>3</sup>
<span style="color: grey;">●</span> <span style="color: lightblue;">●</span> <span style="color: brown;">●</span>	PAP	UD	MATTINA	NON DIFF, PL & MT, CARTA, VETRO	1	1 OPERATORE	COSTIPATORE 5 m <sup>3</sup>

RIEPILOGO



AMBITO TERRITORIALE

| ARO TA 2

COMUNE

- | CRISPIANO
- | LATERZA
- | MARTINA FRANCA
- | MOTTOLA
- | PALAGIANELLO
- | STATTE

UTENZE

- | DOMESTICHE: 6.103
- | NON DOMESTICHE: 452

CENTRO DI RACCOLTA

| ZONA PIP

MODALITÀ RACCOLTA

| PORTA A PORTA

AREE DI RACCOLTA

- | CENTRO STORICO
- | CENTRO URBANO
- | AGRO

CALENDARIO (AREA URBANA)

- ORGANICO
- NON DIFFERENZIABILE | VETRO
- ORGANICO
- PLASTICA & METALLI
- CARTA & CARTONE
- ORGANICO

CALENDARIO (AGRO)

- 
- NON DIFF. 1/15 | VETRO 1/15
- 
- PLASTICA & METALLI 1/15
- CARTA & CARTONE 1/15
- 

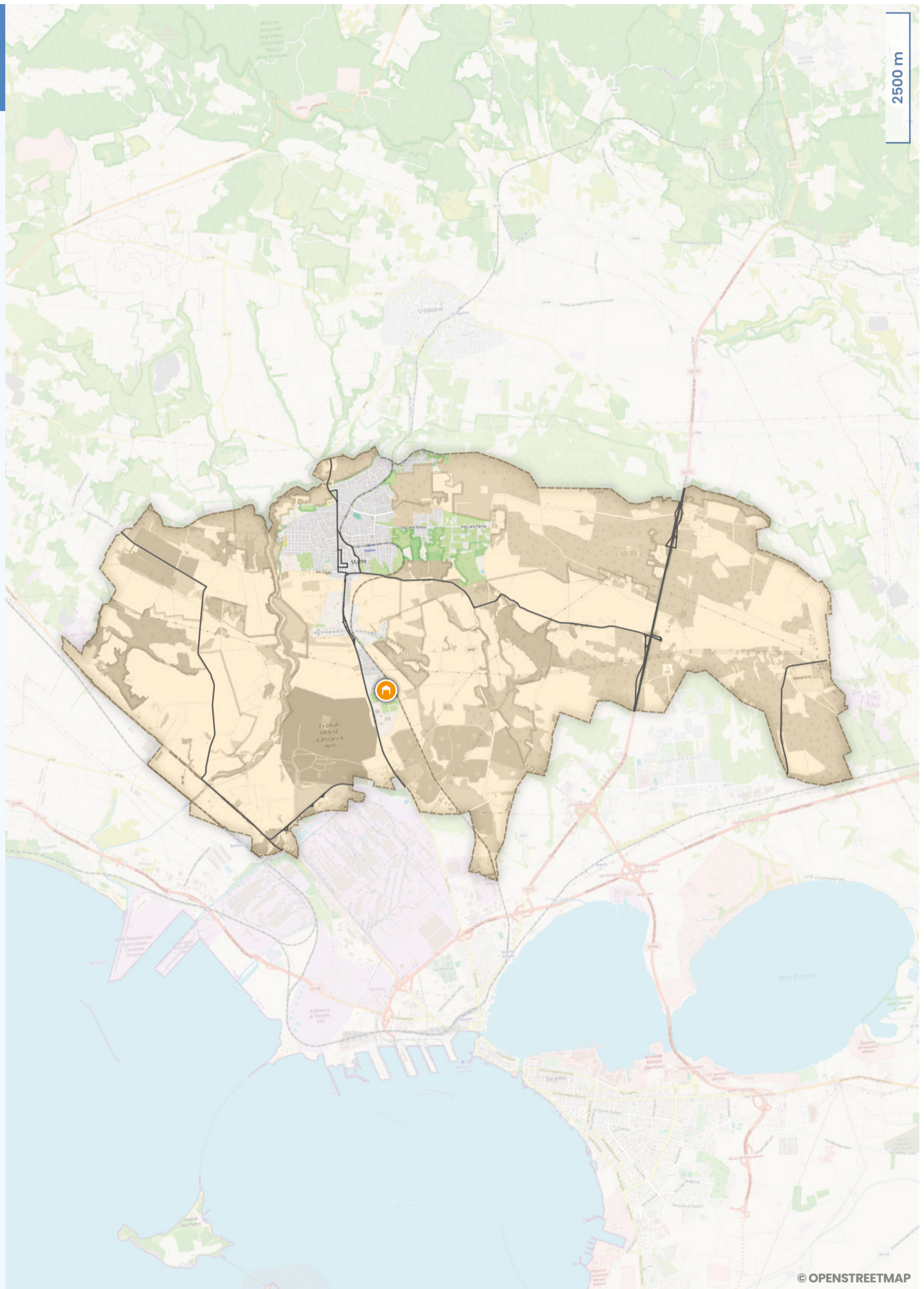

© OPENSTREETMAP

ORGANIZZAZIONE DELLE SQUADRE OPERATIVE PER LE PRINCIPALI FRAZIONI DI RACCOLTA

AREA	MODALITÀ	UTENZE	ORARIO	FRAZIONE	N. SQUADRE	SQUADRA "TIPO"	MEZZI UTILIZZATI
	PAP	UD & UND	MATTINA	ORGANICO	2	1 OPERATORE	PORTER 2,5 m <sup>3</sup>
	PAP	UD & UND	MATTINA	ORGANICO	4	1 OPERATORE	COSTIPATORE 5 m <sup>3</sup>
	PAP	UD & UND	MATTINA	NON DIFF, PL & MT, CARTA	2	1 OPERATORE	PORTER 2,5 m <sup>3</sup>
	PAP	UD & UND	MATTINA	NON DIFF, PL & MT, CARTA	5	1 OPERATORE	COSTIPATORE 5 m <sup>3</sup>
	PAP	UD & UND	MATTINA	NON DIFF, PL & MT, CARTA	1	1 AUTISTA + 1 OPERATORE	COMPATTATORE 18 m <sup>3</sup>
	PAP	UD & UND	MATTINA	VETRO	2	1 OPERATORE	PORTER 2,5 m <sup>3</sup>
	PAP	UD & UND	MATTINA	VETRO	4	1 OPERATORE	COSTIPATORE 5 m <sup>3</sup>
	PAP	UND FOOD	MATTINA	ORGANICO	1	1 OPERATORE	COSTIPATORE 5 m <sup>3</sup>
	PAP	UND	MATTINA	PL & MT, VETRO	1	1 OPERATORE	COSTIPATORE 5 m <sup>3</sup>
	PAP	UND	MATTINA	CARTONE	1	1 OPERATORE	COSTIPATORE 5 m <sup>3</sup>
	PAP	UD	MATTINA	NON DIFF, PL & MT, CARTA, VETRO	1	1 OPERATORE	COSTIPATORE 5 m <sup>3</sup>