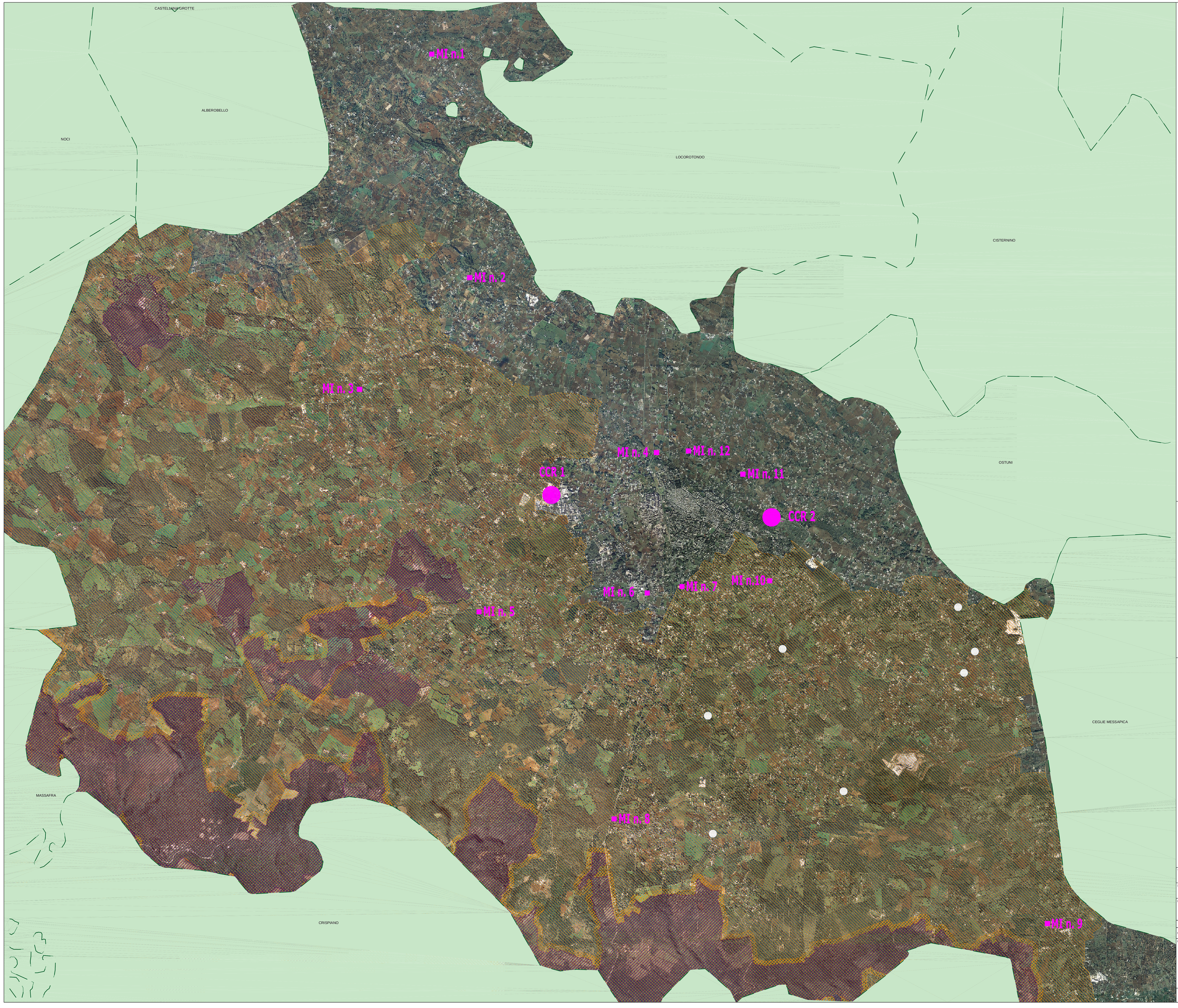

LEGENDA

- Parchi e Riserve
- Fascia di Rispetto 100 m
- SIC e ZPS

- CCR - Centro comunale di raccolta esistente da adeguare
- MI - Centro di raccolta stradale nuovo
- Indica area di potenziale futuro ampliamento della rete di raccolta

LEGENDA OPERE IN PROGETTO

MI n. 1 - C.da Capitolo a tergo ex scuola comunale
MI n. 2 - C.da Motolese a tergo ex scuola comunale
MI n. 3 - C.da Carpari zona scuola comunale, tabaccaio, ex scuoia media
MI n. 4 - Via Cupa in pertinenza dello Stadio Comunale
MI n. 6 - C.da Pergolo a tergo piscina comunale
MI n. 7 - C.da Santoro in relitto stradale provinciale
MI n. 8 - C.da San Paolo, in relitto stradale comunale
MI n. 9 - C.da Specchia Tarantina in area ex scuola comunale
MI n. 10 - C.da Madonna del Rosario in area comunale
MI n. 11 - Via Cisternino in pertinenza della viabilità di servizio strada p.le
MI n. 12 - C.da Cappuccini a tergo ex scuola comunale

COMUNE DI MARTINA FRANCA
PROVINCIA DI TARANTO
ARO TA 2

Assessorato all'Ecologia e Ambiente

Infrastrutturazione della rete di raccolta differenziata nell'agro ed adeguamento dei Centri Comunali di raccolta esistenti

Progetto Preliminare

TAVOLA 15	Inquadramento della rete di raccolta sul PPTR, componente Aree Protette e siti naturalistici				
SCALA 1:25.000					
DATA Novembre 2013	3				
	2				
	1				
	0	PROGETTO PRELIMINARE			
NOME FILE:	REV.	DESCRIZIONE	Redatto	Verificato	Approvato

PROGETTISTA	IMPRESA	DIREZIONE LAVORI	RUP
UTC Martina Franca			